



**FICHA DE CUMPLIMIENTO DE INDICADORES DE LA SECRETARÍA DE
SEGURIDAD CIUDADANA**

Dependencia:	1123 – Secretaría de Seguridad Ciudadana
Programa Presupuestario:	E002 FORTALECIMIENTO A LA REINSERCIÓN SOCIAL
Resumen narrativo del nivel reportado:	F.PC01.A01 EJECUCIÓN DE SUPERVISIONES DE ESTANCIA DOMICILIARIA A LOS ADOLESCENTES QUE LLEVAN SU PROCESO EXTERNAMENTE
Indicador:	INDC01A01 PORCENTAJE DE ADOLESCENTES CON ESTANCIA DOMICILIARIA SUPERVISADOS
Método de Cálculo:	(NÚMERO DE ADOLESCENTES SUPERVISADOS CON ESTANCIA DOMICILIARIA/TOTAL DE ADOLESCENTES QUE CUENTAN CON ESTANCIA DOMICILIARIA)*100
Trimestre reportado:	TERCER TRIMESTRE
Liga de Publicación del Medio del Verificación:	https://ssc.qroo.gob.mx/indicadores
Unidad Responsable del Indicador:	DIRECCIÓN DEL CENTRO DE EJECUCIÓN DE MEDIDAS PARA ADOLESCENTES
Tipo de evidencia:	OFICIO EN EL CUAL INFORMA DE MANERA QUINCENAL, MENSUAL, BIMESTRAL Y TRIMESTRAL, REPORTE DE LA ESTANCIA DOMICILIARIA, REALIZADA A LOS Y LAS ADOLESCENTES POR LAS AREAS TECNICAS DEL CENTRO, DIRIGIDO A LA JUEZ DE CONTROL Y EJECUCIÓN DE MEDIDAS PARA ADOLESCENTES DE PRIMERA INSTANCIA DE LA CIUDAD DE CANCUN, QUINTANA ROO Y EVIDENCIAS FOTOGRÁFICAS DE LA VISITAS.
LAS SUPERVISIONES DE ESTANCIAS DOMICILIARIAS LO REALIZA EL COMITÉ TÉCNICO INTERDISCIPLINARIO, (MEDICO, PSICOLOGICO, TRABAJO SOCIAL, EDUCATIVO JURIDICO), DEL CENTRO DE EJECUCIÓN DE MEDIDAS PARA ADOLESCENTES, EL CUAL CONSISTE EN LA PERMANENCIA DE LA PERSONA ADOLESCENTE Y/O ADULTO JOVEN EN SU DOMICILIO CON SUFAMILIA O DE NO PODER CUMPLIRSE EN SU DOMICILIO, POR RAZONES INCONVENIENCIA O IMPOSIBILIDAD, SE PRACTICARÁ EN LA CASA DE CUALQUIER FAMILIAR; LAS SUPERVISIONES QUE SE REALIZAN SON DE MANERA QUINCENAL, MENSUAL, BIMESTRAL Y TRIMESTRAL EN LOS MUNICIPIOS DEL ESTADO DEL QUINTANA ROO.	

ATENTAMENTE

MTRO. MARIA DE LOS SANTOS SONDA UC
DIRECTORA DEL CENTRO DE EJECUCION
E MEDIDAS PARA ADOLESCENTES



ANEXO
EVIDENCIAS DE
SUPERVISIONES DE ESTANCIAS DOMICILIARIAS

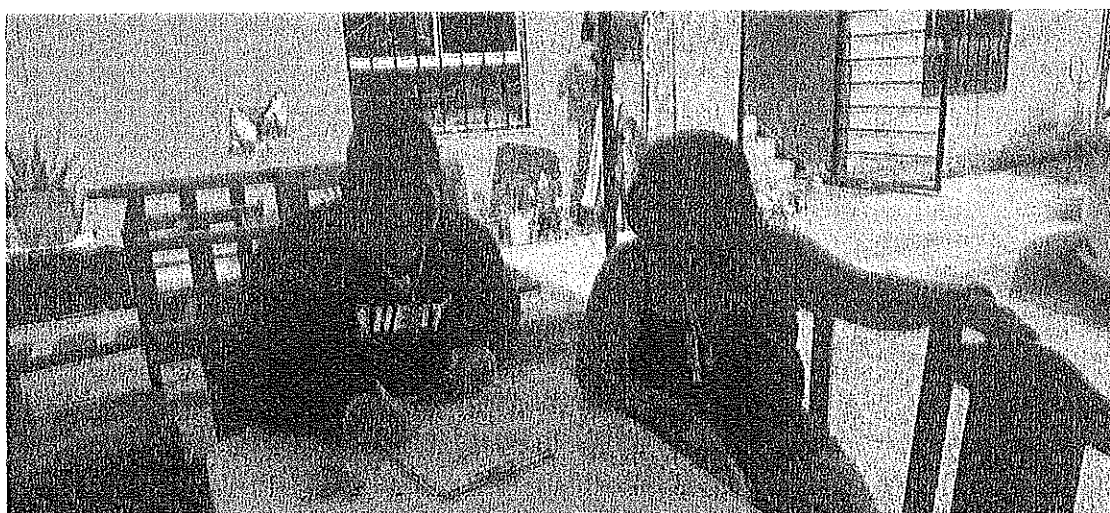

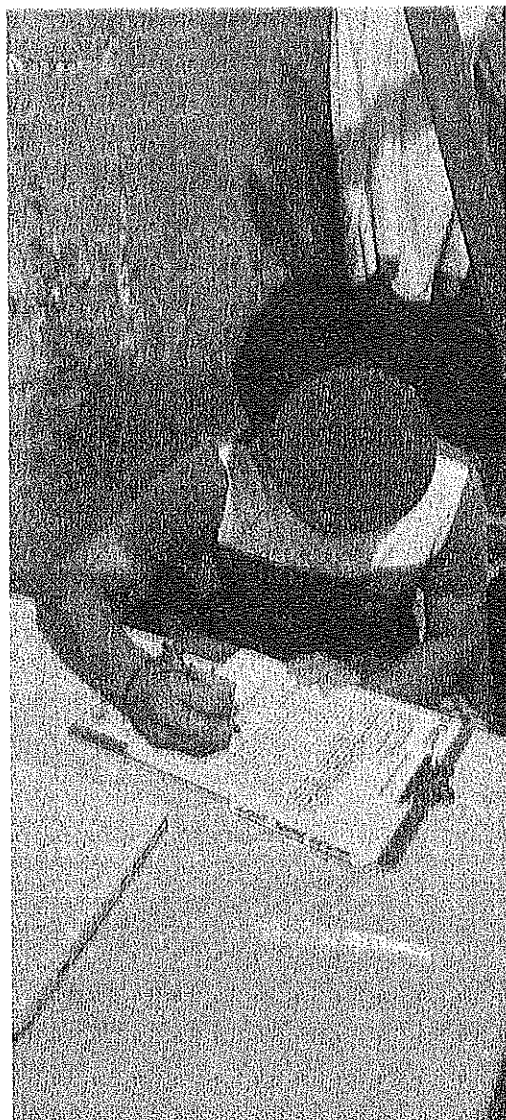

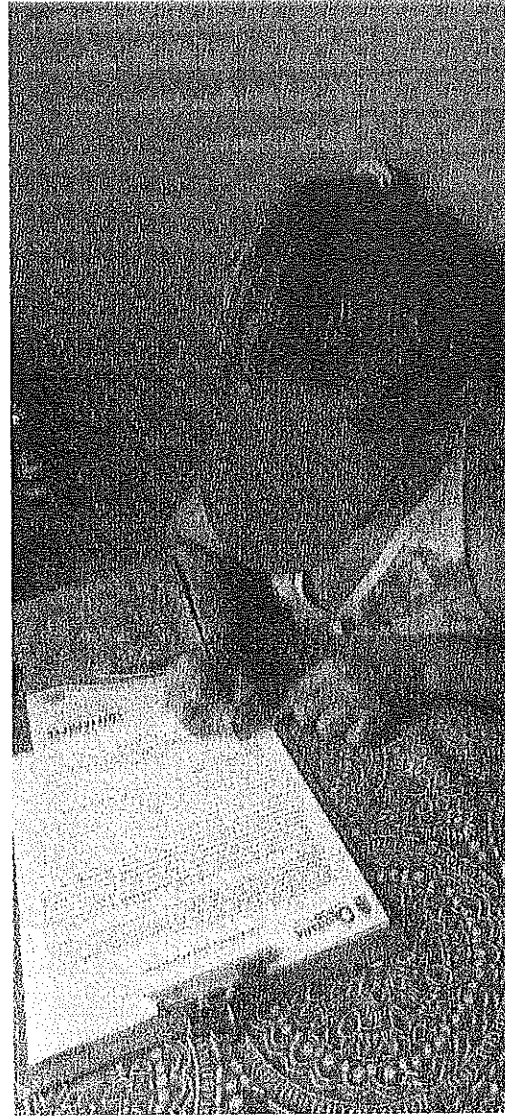
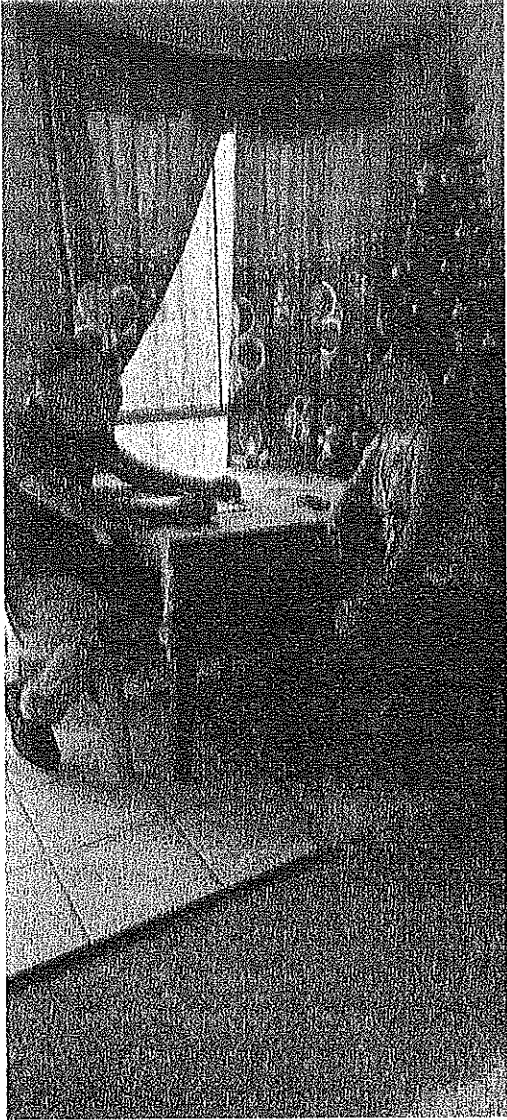
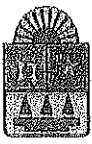



Referencia: Centro de Ejecución de Medidas para Adolescentes
Oficio: SSC/SSEP/DCEMA/994/XII/2025

Asunto: Se remite informe mensual.

Chetumal, Q, Roo a 26 de diciembre de 2025

"2025, Año del 50 Aniversario de la constitución política del Estado Libre y Soberano de Quintana Roo"

JUEZ DE EJECUCIÓN DE MEDIDAS PARA
ADOLESCENTES DE PRIMERA INSTANCIA
DE LA CIUDAD DE CANCUN QUINTANA, ROO.
P R E S E N T E.

Derivado de la Carpeta Administrativa de Ejecución de Adolescentes [REDACTED]
[REDACTED] correspondiente al Adolescente de nombre [REDACTED]
[REDACTED], por la conducta tipificada de CONTRA LA SALUD Y HOMICIDIO
CALIFICADO.

Con fundamento en los artículos 163, 187 y 188 de la Ley Nacional del Sistema integral de
justicia penal para adolescentes, me permito remitir a usted el informe correspondiente del
21 de noviembre al 19 de diciembre del año en curso, respecto a la visita domiciliaria,
aplicable a la medida de sanción restrictiva de la libertad consistente en ESTANCIA
DOMICILIARIA, impuesta por el término de DOS AÑOS.

Informando lo conducente a cada área técnica de tratamiento, derivado de la visita para
brindar la atención e informar los pormenores que existan, realizado el día 19 de diciembre
del año en curso, mismo que fue elaborado por el Comité Técnico Interdisciplinario de este
Centro de Ejecución de Medidas para Adolescentes, exceptuando el Área médica, por
estar acéfala de encargado de dicha área.

Sin más por el momento, le envió un cordial saludo.

ATENTAMENTE

MTRA. MARIA DE LOS SANTOS SONDA UC
DIRECTORA DEL CENTRO DE
EJECUCION DE MEDIDAS PARA ADOLESCENTES



GOBIERNO DEL ESTADO DE QUINTANA ROO
SECRETARÍA DE SEGURIDAD CIUDADANA
SUBSECRETARÍA DE EJECUCIÓN DE
MEDIDAS DE SEGURIDAD
DIRECCIÓN DEL CENTRO DE EJECUCIÓN
DE MEDIDAS PARA ADOLESCENTES

AMM/jep**



2022/2027

SSC
SECRETARÍA
DE SEGURIDAD
CIUDADANA



Dependencia: Centro de Ejecución de Medidas para Adolescentes
Referencia: Comité Técnico Multidisciplinario de Evaluación del C.E.M.A

Asunto: Visita de Estancia Domiciliaria

Chetumal Quintana, Roo a 22 diciembre 2025.

"2025, Año del 50 Aniversario de la constitución política del Estado Libre y Soberano de Quintana Roo "

MTRA. MARIA DE LOS SANTOS SONDA UC
DIRECTORA DEL CENTRO DE EJECUCIÓN
DE MEDIDAS PARA ADOLESCENTES.
P R E S E N T E.

Derivado de la Carpeta Administrativa de Ejecución de Adolescentes [REDACTED] Y SU ACUMULADO [REDACTED], correspondiente al adolescente de nombre [REDACTED] por la conducta tipificada de **HOMICIDIO CALIFICADO Y CONTRA LA SALUD**, Con fundamento en los artículos 163, 187 y 188 de la Ley Nacional del Sistema integral de justicia penal para adolescentes, me permito remitir a usted el informe respecto a la visita correspondiente del 20 de noviembre al 19 de diciembre del año en curso, para informar los pormenores que existan del tratamiento socioeducativo aplicable a la medida de sanción restrictiva de la libertad consistente en **ESTANCIA DOMICILIARIA**, impuesta por el término de **DOS AÑOS**. Informando lo conducente a cada área técnica de tratamiento, derivado de la visita para brindar la atención y supervisión del Tratamiento Socioeducativo, realizado el día 19 de diciembre del 2025 en el domicilio antes descrito, siendo la fecha aleatoria al mes.

COORDINACIÓN AREA MÉDICA:

CONTINUA ACEFALA LA DIRECCION, EN ESPERA DEL NUEVO TITULAR

COORDINACIÓN DE PSICOLOGÍA:

En la Visita realizada al Domicilio del Adolescente [REDACTED] me permito informar por mi parte, la Mtra. Fanny Rosario Camarillo López del área psicológica del Centro, el día 19 diciembre de 2025, como parte de los pormenores u obstáculos que existan con el adolescente para la aplicación del Plan Individualizado de Ejecución.

Dentro de esta visita se le da seguimiento al comportamiento y adaptación en su domicilio, en la entrevista menciona estarse tranquilo en su domicilio, la adaptabilidad con sus familiares en este momento lo hace sentir estable, menciona que el estar en su casa de nueva vuelta lo motiva a comportarse. Se muestra tranquilo a su nuevo rol en su casa y con sus familiares tomando en cuenta su situación de salud, comprometiéndose con este tema.

En esta visita, se mostró tranquilo, participativo y se pudo constatar que está en un estado emocional estable, ubicado en tiempo, espacio y persona con buen estado tanto de ánimo como de humor en el momento de la visita. Se muestra este adolescente muy adaptado al ambiente de su hogar en conjunto de



su madre la C. [REDACTED], esta relación le ayudado para estar más estable, menciona Jesús que ayuda más con las labores del hogar mientras está cumpliendo con la medida, refiere que quiere restablecerse pronto de su situación de salud.

COORDINACIÓN DE TRABAJO SOCIAL

El día 19 diciembre de la presente anualidad nos trasladamos a la Ciudad de Cancún Quintana Roo y visitamos en su domicilio al adolescente [REDACTED] de 17 años de edad en la ubicado en Calle [REDACTED] Supermanzana [REDACTED] Manzana [REDACTED] Código Postal [REDACTED]. Al llegar fuimos atendidos por la [REDACTED] representante legal del adolescente y el propio adolescente, Al entrevistar a la [REDACTED] nos informa que está cumpliendo cabalmente con el Plan individualizado de Ejecución, menciona que el Adolescente se encuentra ayudando en su domicilio, mantiene limpio su cuarto y ayuda a su mama a lavar los trastes de las comidas, que se encuentra estable y participativo.

Al entrevistar al Adolescente nos informa estar tranquilo, que se encuentra bien, que se encuentra realizando las actividades plasmadas en su Plan Individualizado de Ejecución, comenta que no está trabajando, que se encuentra estudiando y realizando ejercicio, comenta que no sale que se mantiene en su domicilio ayudando con los quehaceres.

Antes de retirarnos lo exhortamos a que se siga conduciendo con amabilidad y honrades, respetado siempre a las autoridades y a la comunidad en general.

COORDINACIÓN ACADÉMICA

En la visita realizada el mes pasado al joven adulto se le proporcionó la información para que se acerque a las oficinas de la Secretaria de Educación para solicitar la información por el cambio de sede, actualmente se encuentra reinscrito. El Adolescente comenta que acudió a la escuela para solicitar fechas para presentar sus exámenes, por lo que nos informa y nos entrega una constancia donde se aprecla su próxima fecha de presentar sus exámenes siendo estos el 22 de noviembre a las 9:00 horas "variaciones en procesos sociales, a las 12:30 horas "representaciones y algoritmos" y el 23 de noviembre a las del 2025 a las 9:00 de la mañana el Lenguaje en la relación del Hombre con el mundo. Nos comenta que esta en la espera del resultado de los exámenes antes mencionados.

COORDINACIÓN DE RECREACIÓN CULTURA Y DEPORTE

Se visitó en su domicilio al Adolescente [REDACTED] para constatar el cumplimiento del Plan individualizado por lo que nos entrevistamos con el adolescente y su padrastro, quienes informan



respecto a la actividad física, con autorización para salir de su domicilio siempre y cuando sean por motivos de salud, se accede a la solicitud promovida por la Sra. [REDACTED] tutora legal para que el hoy adulto joven acude a terapia física y actividad física en el gimnasio "Osos Gym" ubicado en la Avenida Niños Héroes, Supermanzana 22, manzana 27, lote 8, cp. 77500, Cancún, Q.Roo en un horario de 7pm a 9 pm con una hora de tolerancia de traslado desde su domicilio al local previamente especificado. Esta solicitud entrara en vigor a partir de día lunes 14 de julio del año 2025.

Dicha solicitud se promovido por indicaciones de dos médicos especialistas que solicitan que parte de su recuperación es indispensable la terapia física, así como la realización de ejercicio aeróbico y anaeróbico. Lo cual sugieren tres días de ejercicio a la semana, (lunes, miércoles, viernes) y conforme a mejoría esta medida podría aumentar a 5 días a la semana dependiendo de la evolución del adolescente.

En cuanto a sus actividades recreativas, el adolescente nos informa que en su tiempo libre le gusta escuchar música como una forma de relajación, lo cual es una estrategia válida para la gestión del estrés y la ansiedad. No obstante, esta práctica, aunque beneficiosa, no debe constituir la única herramienta utilizada para el manejo de su bienestar emocional. Con base en ello, se brindaron diversas recomendaciones con el fin de fomentar una gestión más equilibrada y saludable de su tiempo libre, promoviendo su desarrollo integral y reduciendo posibles riesgos asociados con la adopción de una rutina demasiado monótona o limitada.



concluyendo en lo anterior, se remite el informe de la visita, respecto al adolescente [REDACTED], aplicable para la medida restrictiva de libertad con determinación legal de **ESTANCIA DOMICILIARIA**.

Sin más por el momento hago propicia la ocasión para enviarle un cordial saludo.



COMITÉ TÉCNICO INTERDISCIPLINARIO.

MUNICIPIO: BENITO JUAREZ.

LOCALIDAD CANCUN QUINTANA ROO.

CARPETA ADMINISTRATIVA DE EJECUCIÓN DE ADOLESCENTE 6/2025 Y SU ACUMULADO 12/2025.

DELITO: HOMICIDIO CALIFICADO Y CONTRA LA SALUD

MEDIDA SANCION: ESTANCIA DOMICILIARIA

TERMINO: DOS AÑOS

SIENDO APROXIMADAMENTE LAS 1:50 HORAS DEL DIA 19 MES Diciembre DEL AÑO 2025
ME APERSONÉ AL DOMICILIO DEL ADOLESCENTE [REDACTED] UBICADO EN LA
[REDACTED] DE LA CIUDAD DE CANCUN QUINTANA ROO, MISMO QUE
APARECE EN EL OFICIO 8/2025 DE FECHA 25 DE JUNIO DEL AÑO DOS MIL VEINTICINCO, EMITIDO POR LA
DRA EN DERECHO ESPERANZA TRINIDAD DOMINGO ARGUELLES, JUEZA DE CONTROL Y EJECUCION
PRIMERA INSTANCIA CON SEDE EN EL DISTRITO JUDICIAL DE CHETUMAL QUINTANA ROO, AL LLEGAR AL
DOMICILIO FUI ATENDIDO POR:

LA [REDACTED] Y EL PROPIO ADOLESCENTE
QUIEN INFORMAN ESTAN CUMPLIENDO CON LA MEDIDA
IMPUESTA. COMENTA QUE EXCELE SUS ESTUDIOS, SIGUE
ACUDIENDO AL GYM, MENCIONA QUE HA ESTADO BIEN
DE SALUD, HA ACUDIENDO A LA ESCUELA A PREPARAR
EXAMEN. LA MAMA DEL ADOLESCENTE COMENTA QUE
AL Hijo AYUDA CON LOS QUEHACERES DE LA CASA Y
ESTA MUY TRANQUILO.

NOMBRE Y FIRMA DE LOS PADRES O
RESPONSABLE DEL ADOLESCENTE.

NOMBRE Y FIRMA DEL ADOLESCENTE.

ATENTAMENTE

C. [REDACTED]
INTEGRANTE DEL COMITÉ TÉCNICO INTERDISCIPLINARIO DEL
CENTRO DE EJECUCIÓN DE MEDIDAS PARA ADOLESCENTES.



COMITÉ TÉCNICO MULTIDISCIPLINARIO DE EVALUACIÓN

MTRA. FANNY ROSARIO CAMARILLO LÓPEZ
COORDINADORA DEL ÁREA DE PSICOLOGÍA

LIC. PAMELA HEREDIA MARTÍNEZ
ENCARGADA DEL ÁREA ACADÉMICA

C. SERGIO ENRIQUE DE LA CRUZ AVILÉS
ENCARGADO DEL ÁREA DE TRABAJO SOCIAL

LIC. SHELTON AZAEL RIVENS MARTÍN
ENCARGADO DEL ÁREA DE RECREACIÓN, CULTURA Y DEPORTES