

# Reporte de Casos Registrados en el Estado de Quintana Roo

Enero – Diciembre 2025

# Análisis General de los Registros en Plataforma

## Enero a Diciembre 2025

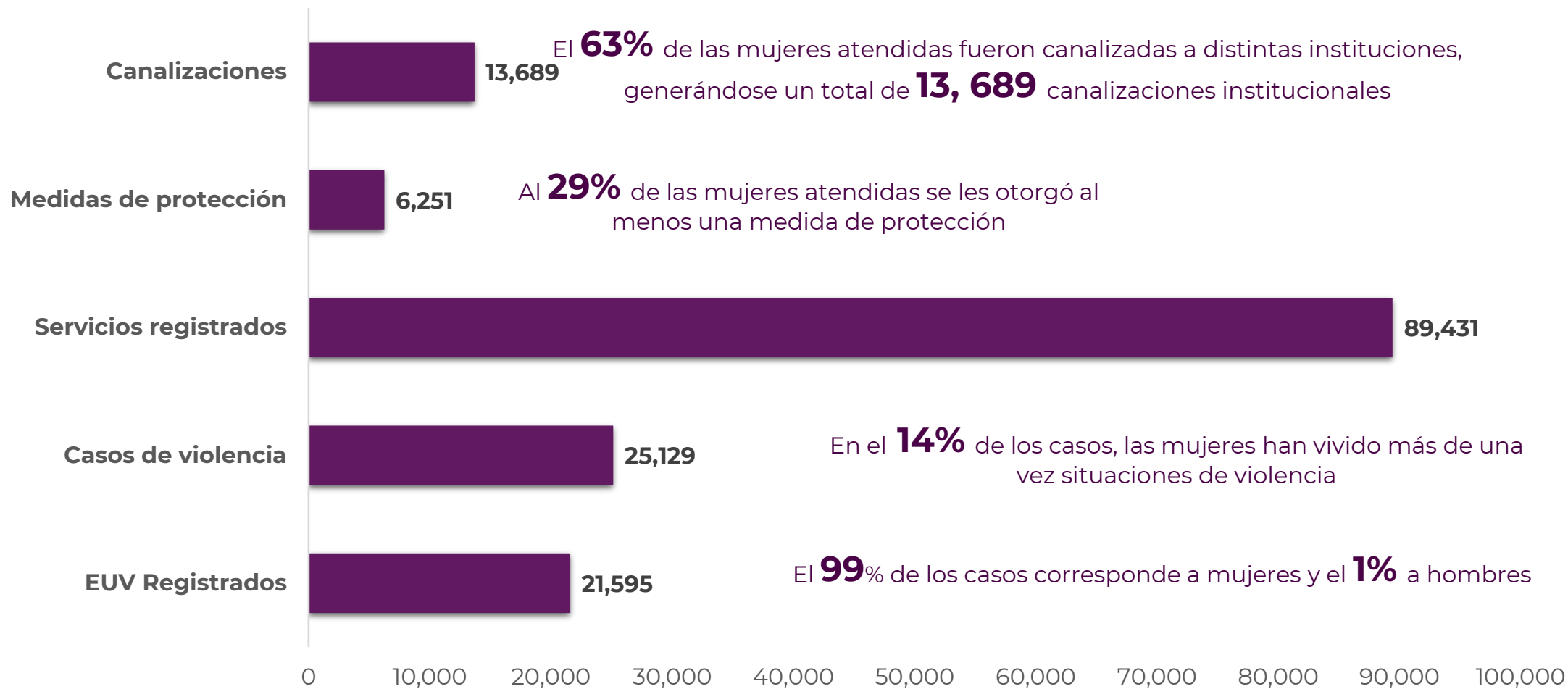

# Víctimas por tasa a Nivel Estado

## Enero a Diciembre 2025

### PERÍODO ENERO - DICIEMBRE

Municipio	Total Habitantes Mujeres	Total Mujeres atendidas	Total episodios de violencia	Porcentaje de reincidencia por municipio	Tasa x cada 10 mil habitantes mujeres
Othón P. Blanco	118,552	5,274	6,759	28%	445
Playa del Carmen	163,324	4,835	5,492	14%	296
Felipe Carrillo Puerto	42,036	1180	1,387	18%	281
José María Morelos	19,310	501	546	9%	259
Bacalar	20,703	525	638	22%	254
Isla Mujeres	11,144	261	311	19%	234
Cozumel	44,211	1029	1219	18%	233
Tulum	22,331	516	576	12%	231
Benito Juárez	452,178	7,153	7,857	10%	158
Puerto Morelos	13,090	199	212	7%	152
Lázaro Cárdenas	14,327	122	128	5%	85
Otros estados	-	4	4	0%	
<b>TOTAL</b>	<b>921,206</b>	<b>21,599</b>	<b>25,129</b>	<b>16%</b>	<b>234</b>

Fuente: 1 INEGI, población habitantes mujeres Censo 2020 <https://www.inegi.org.mx/app/areasgeograficas/?ag=23#collapse-Indicadores>

2 Total de EUV registradas en plataforma BANAIVIM, Periodo Enero – Septiembre 2025

# Tasa x cada 10 mil habitantes mujeres

## Enero a Diciembre 2025

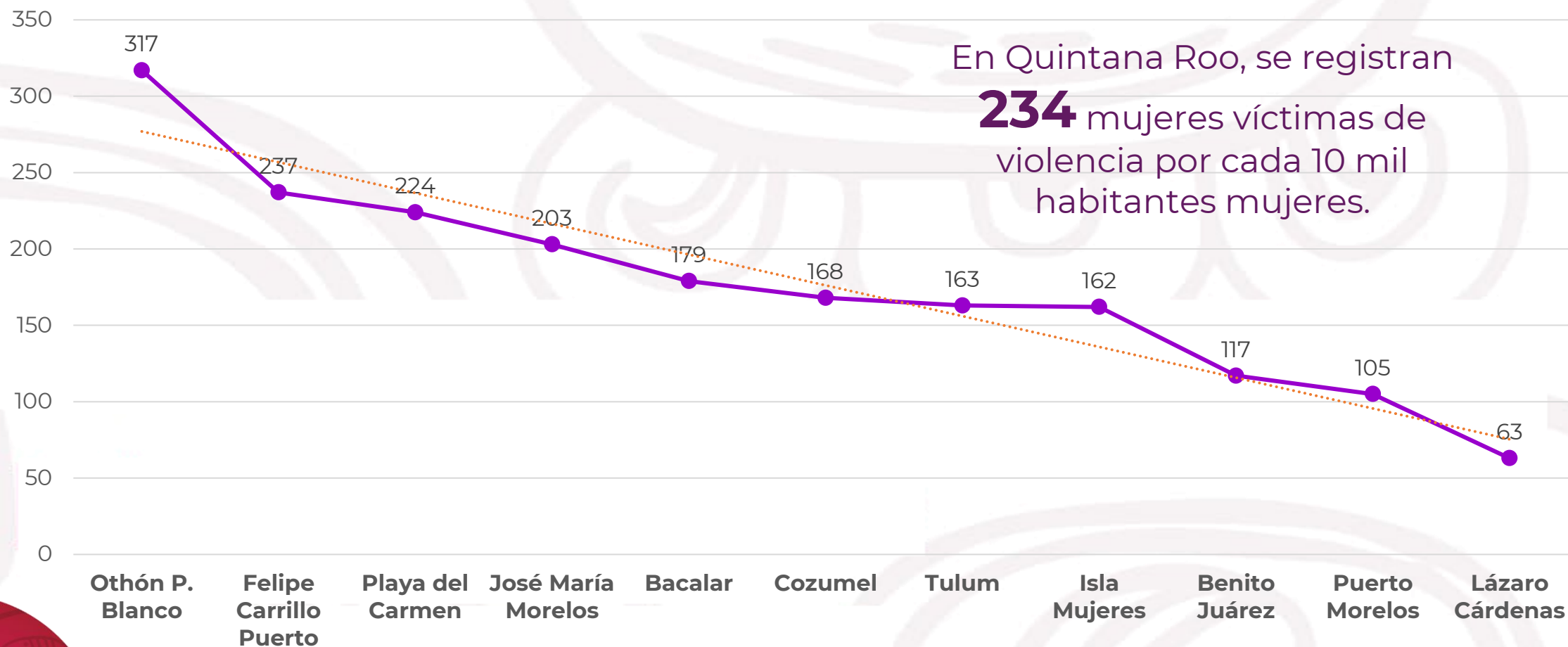

**Fuente:** 1 INEGI, población habitantes mujeres Censo 2020 <https://www.inegi.org.mx/app/areasgeograficas/?ag=23#collapse-Indicadores>  
2 Total de EUV registradas en plataforma BANAIVIM, Periodo Enero – Diciembre 2025

# Casos registrados por Institución

## Enero a Diciembre 2025

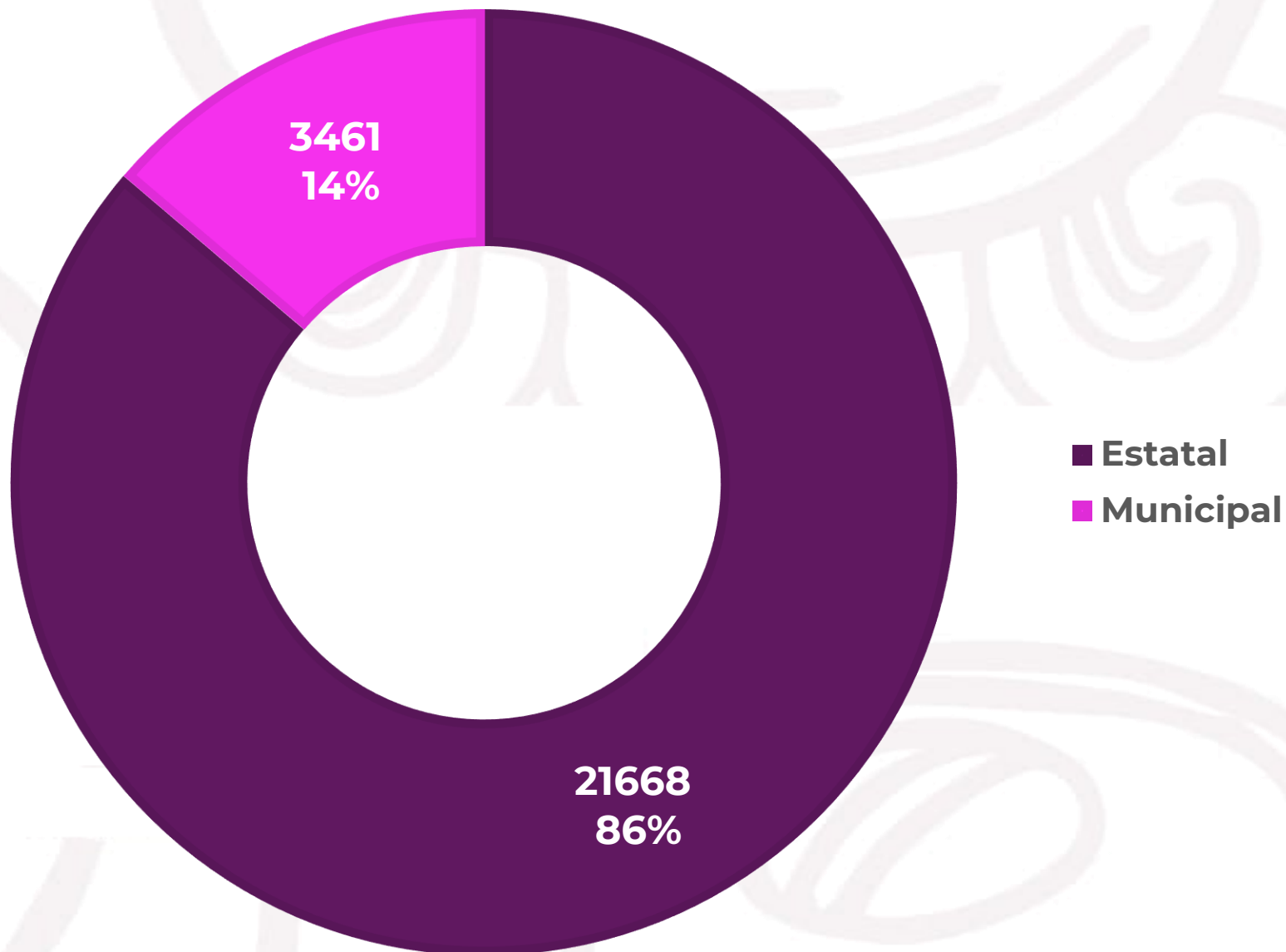

# Semáforo de cumplimiento por Institución

Enero a Diciembre 2025

## Estatal

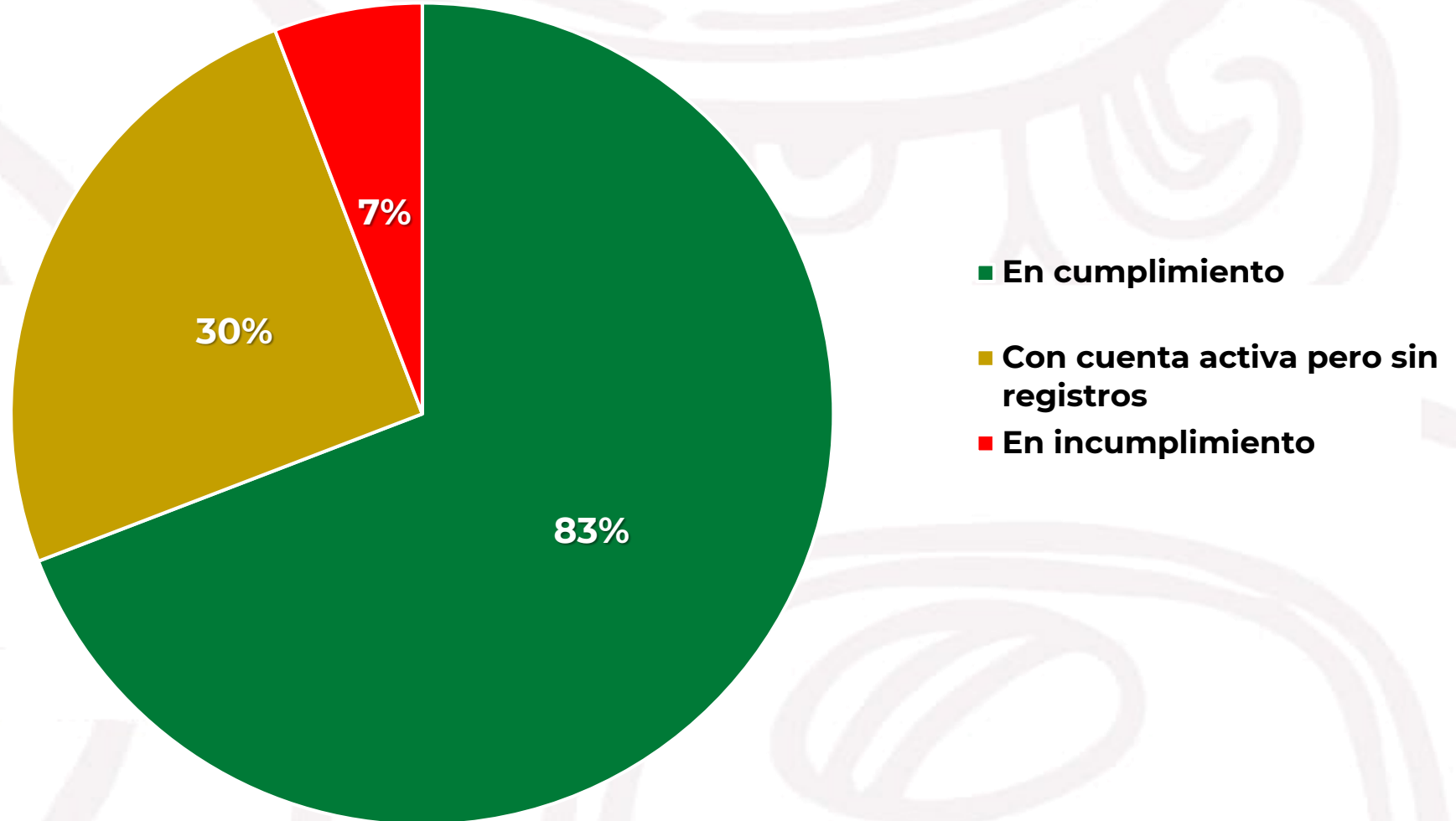



# Semáforo de cumplimiento por Institución

Enero a Septiembre 2025

## Municipal

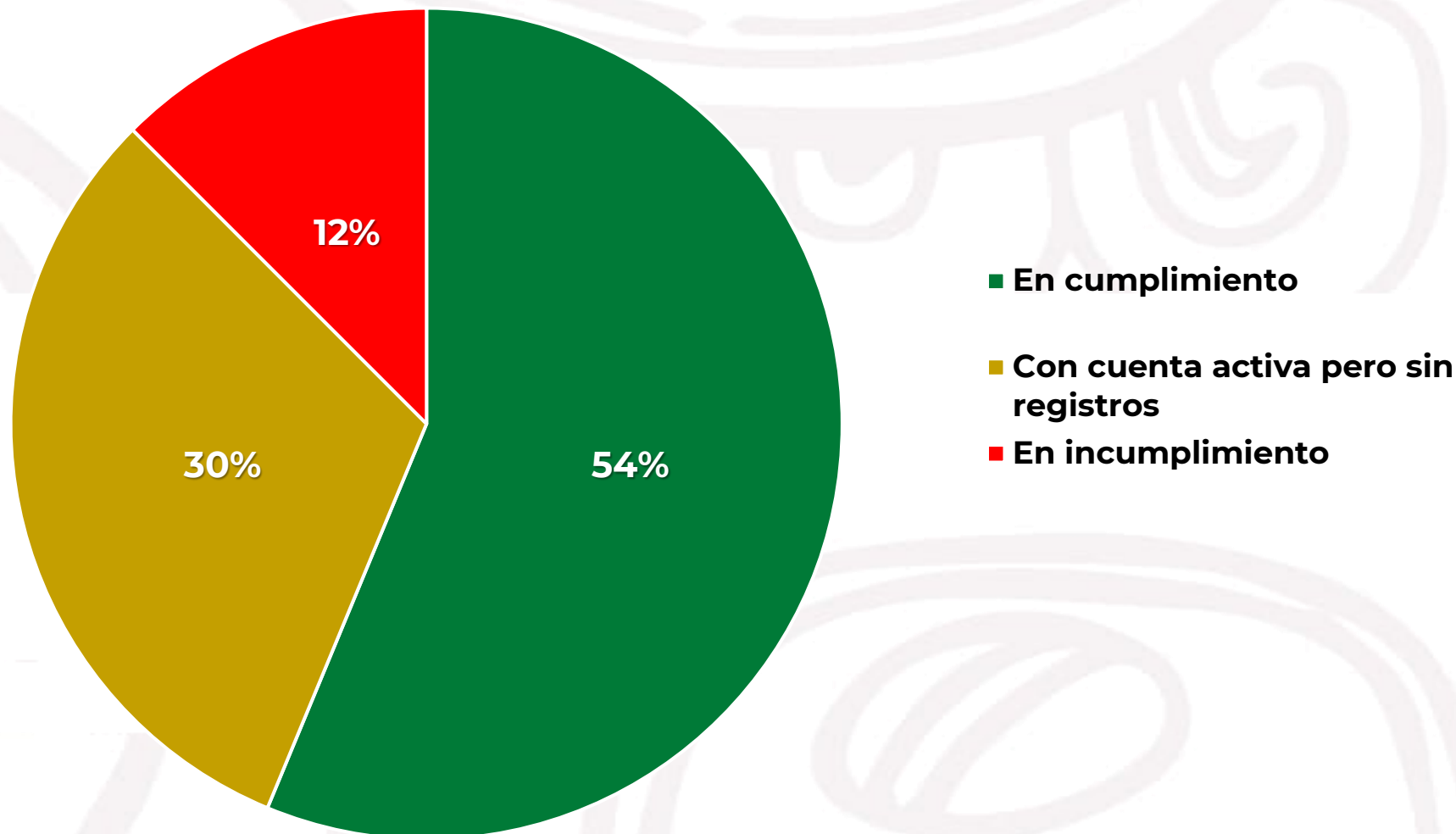

# Semáforo de cumplimiento por Institución

Enero a Diciembre 2025

## ESTATALES

- SEMUJERES
- FGE
- FGE (CJMBJ)
- FGE (CJM PDC)
- FGE (CJM OPB)
- SSC POLICIAL
- SSC (911)
- SSC (CIBERNETICA)
- SSC (GEAVIG)
- SSC (CERESO)
- SSC (UMECAS)
- CEAVEQROO
- TSJ
- SEBIEN
- DIF ESTATAL
- CBPQROO
- SEQ
- SESA
- ASAQROO
- TEQROO
- IEQROO

## AYUNTAMIENTOS

- Bacalar: GEAVIG
- Benito Juárez: DIF, GEAVIG, IMM, SIPINNA
- Cozumel: GEAVIG
- Felipe Carrillo Puerto: GEAVIG, CIAM
- Isla Mujeres: GEAVIG, IMM
- José María Morelos: DIF, GEAVIG, IMM
- Lázaro Cárdenas: GEAVIG
- Othón P. Blanco: GEAVIG
- Playa del Carmen: DIF, GEAVIG, IMM, CAM
- Puerto Morelos: GEAVIG, IMM
- Tulum: GEAVIG, IMM



# Semáforo de cumplimiento por Institución

Enero a Diciembre 2025

## ESTATALES

- SESEC
- INMAYA
- SIPINNA
- IQJQROO

## AYUNTAMIENTOS

- Cozumel: DIF
- Felipe Carrillo Puerto: DIF
- Isla Mujeres: DIF
- Lázaro Cárdenas: DIF

## ESTATALES

- STYPS
- CDHEQROO

## AYUNTAMIENTOS

- Bacalar: DIF, SIPINNA
- Cozumel: DIF
- Felipe Carrillo Puerto: DIF
- Isla Mujeres: DIF
- Lázaro Cárdenas: DIF

# Casos registrados por institución

## Enero a Diciembre 2025

### PERÍODO ENERO – DICIEMBRE

INSTITUCIÓN	BJ	OPB	PDC	FCP	COZ	BAC	TUL	JMM	IM	PM	LC	Otros estados	TOTAL
SSC	1,981	1,830	942	296	560	145	107	56	109	40	19		6,085
CJM	2,230	1,124	1,347	1	2	71	9	2	21	62	8		4,877
SEMUJERES	1,014	1,123	599	127	241	95	255	196	3	22	72	3	3,750
FGE	1,834	74	408	220	15	8	61	68	10	24	17		2,739
IMM	90	4	1,502	5	2	1	10	4	42	25		1	1,686
GEAVIG	379	16	398	37	324	72	112	2	118	8	8		1,474
S911	2	1,059		156	4	109		52					1,382
SESA	5	817	87	47	64	110	11	148		29	1		1,319
CEAVEQROO	29	262	9	481		4	1	4			1		791
TSJ	1	198				19							218
DIF MPAL	170		1	2				11	1				185
CAM PC		3	153	1			3						160
GEAVIG ESTATAL		153											153
CIBERNETICA	77	14	29	1	2	2	7	1	4		2		139
CERESO	16	48	3	4	3	2			1				77
UMECAS	3	22	3	1	1			1					31
CBPEQROO	15	1	10										26
MSCJQROO	8		1							2			11
CIAM FCP	1			8									9
DIF ESTATAL		8											8
SEQ	1	2			1								4
IEQROO		1						1	2				4
TEQROO	1												1
<b>Total</b>	<b>7,857</b>	<b>6,759</b>	<b>5,492</b>	<b>1,387</b>	<b>1,219</b>	<b>638</b>	<b>576</b>	<b>546</b>	<b>311</b>	<b>212</b>	<b>128</b>	<b>4</b>	<b>25,129</b>

85%

Estatal

15,661



15%

Municipal

2,706



18,367

# Tipos de Servicios proporcionados

Enero a Diciembre 2025

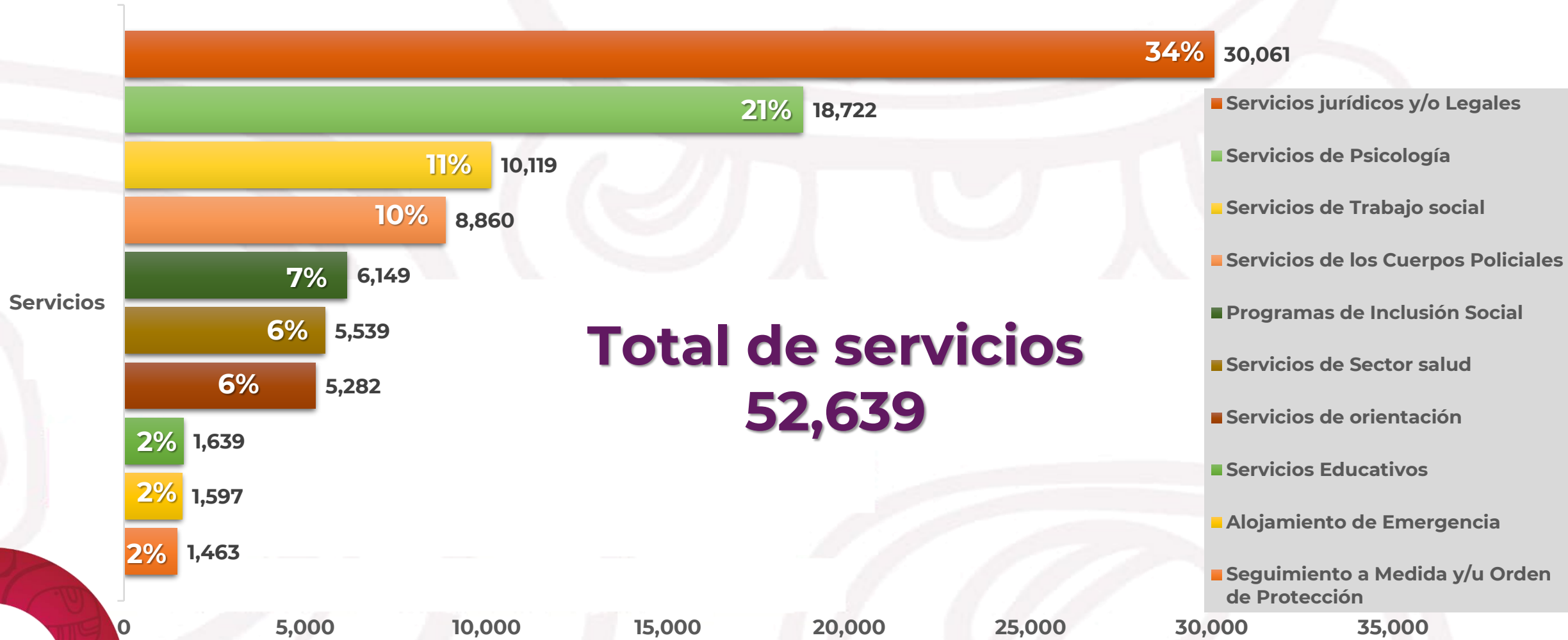

# Desglose de los Servicios proporcionados

## Enero a Diciembre 2025



### JURIDICOS 34%

Orientación o asesoría jurídica	12,498	42%
Seguimiento jurídico	9,862	33%
Apertura de Carpeta de Investigación	4,865	16%
Acompañamiento jurídico	1,334	4%
Representación jurídica	1,184	4%
Talleres	186	1%
Dictamen pericial	83	0%
Servicios migratorios	49	0%

**30,061**



### PSICOLÓGICOS 21%

Terapia individual	7,075	38%
Acompañamiento psicológico	4,589	25%
Valoración inicial	2,614	14%
Intervención en crisis	2,202	12%
Dictamen pericial	943	5%
Evaluación psicológica	524	3%
Talleres de psicología	291	2%
Terapia grupal	237	1%
Impresión diagnóstica	156	1%
Terapia familiar	90	0%
Taller de sector salud	1	0%

**18,722**



### TRABAJO SOCIAL 11%

Acompañamiento de trabajo social	5,749	57%
Diagnóstico social	1,600	16%
Identificación de redes de apoyo	728	7%
Plan de Atención Integral Individualizado	688	7%
Visitas de Seguimiento	579	6%
Apoyo Psicosocial	513	5%
Perfiles Socioeconómicos	117	1%
Talleres	100	1%
Vinculación a Programas Sociales	36	0%
Intervención familiar	7	0%
Peritaje Social	1	0%
Acompañamiento del sector salud	1	0%

**10,119**

# Desglose de los Servicios proporcionados

## Enero a Diciembre 2025



### POLICIALES

10%

Auxilio policial	8,149	92%
Detención y puesta a disposición	345	4%
Acompañamiento a Ministerio Público	146	2%
Traslado a institución de apoyo	130	1%
Atención prioritaria de primeros auxilios	47	1%
Identificación y evaluación de los riesgos	29	0%
Ejecución de órdenes/medidas de protección	14	0%

8,860



### INCLUSIÓN SOCIAL

7%

Alimentación	5,087	83%
Salud	793	13%
Financiamiento	231	4%
Inserción Laboral	36	1%
Becas	2	0%

6,149



### ORIENTACIÓN

6%

Orientación 5,282

5,282

### SECTOR SALUD

6%

Acompañamiento del sector salud	2,942	53%
Toma de signos vitales y/o tomas basales	871	16%
Ministración de medicamentos	577	10%
Taller de sector salud	329	6%
Seguimiento médico especializado	316	6%
Dictámen pericial	281	5%
Atención de emergencia	105	2%
Aviso al Ministerio Público	43	1%
Consejería en Salud Reproductiva	32	1%
Interrupción Voluntaria del Embarazo (IVE)	18	0%
Profilaxis para la prevención de infecciones de transmisión sexual y VIH	10	0%
Anticoncepción de emergencia	9	0%
Vacunación para prevenir infección por VPH	2	0%
Aviso al Sistema de Protección de niñas, niños y adolescentes	2	0%
Refugio	1	0%
Consejería en Interrupción Voluntaria del Embarazo (IVE)	1	0%

5,539



# Desglose de los Servicios proporcionados

## Enero a Diciembre 2025



### ALOJAMIENTO DE EMERGENCIA 2%

Albergues	1,298	81%
Casa de Emergencia	295	18%
Refugio	3	0%
Caso de medio camino	1	0%

**1,597**



### SEGUIMIENTO MEDIDAS DE PROTECCIÓN 2%

Emisión	940	64%
Conocimiento de Autoridad	420	29%
Notificación	49	3%
Modificación	28	2%
Ratificación	14	1%
Ampliación	12	1%

**1,463**



### SERVICIOS EDUCATIVOS 2%

Servicios educativos especializados	1,131	69%
Ludoteca	467	28%
Talleres	41	3%

**1,639**



# Registro de Servicios brindados por institución

## PERÍODO ENERO – DICIEMBRE

INSTITUCIÓN	BJ	OPB	PDC	COZ	JMM	TUL	FCP	BAC	Otros Estados	LC	IM	PM	TOTAL
SEMUJERES	17,936	8,658	8,747	3,204	2,566	3,049	1,509	505	399	385	13	66	47,037
SSC	2,376	4,297	1,190	627	152	125	544	381	2	23	125	49	9,891
CJM	2,006	4,695	1,173	5	5	19	12	325	20	12	23	44	8,339
SEBIEN	2,269	1,292	1,036	187	425	146	420	182	3	59	59	71	6,149
IMM	84	14	4,507	6	5	35	17	1	130		67	55	4,921
SESA	19	2,044	623	124	306	16	91	205		1		47	3,476
FGE	2,613	73	360		66	18	55	4	2	20	14	15	3,240
GEAVIG	293	11	256	716	5	74	42	33	6	11	93	10	1,550
UMECAS	160	839	167	16	26	5	68	8		13	8		1,310
CERESO	111	862	58	29			49	31			13		1,153
CEAVEQROO	6	246	1		3	1	473	3		1			734
CAM PC	1	3	494			13	5		3				519
DIF MPAL	236		7		55		3				1	3	305
TSJ	8	246			1		2	29					286
GEAVIG ESTATAL		179											179
CIBERNETICA	75	14	26	2	1	7	1	2		2	4		134
TEQROO	3				8						3		14
MSCJQROO	8		1									2	11
CIAM FCP	1						9						10
IEQROO		1			3						4		8
DIF ESTATAL		7											7
<b>TOTAL</b>	<b>28,205</b>	<b>23,481</b>	<b>18,646</b>	<b>4,916</b>	<b>3,627</b>	<b>3,508</b>	<b>3,300</b>	<b>1,709</b>	<b>565</b>	<b>527</b>	<b>427</b>	<b>362</b>	<b>89,273</b>

# Registro de Servicios brindados por institución

## Enero a Diciembre 2025

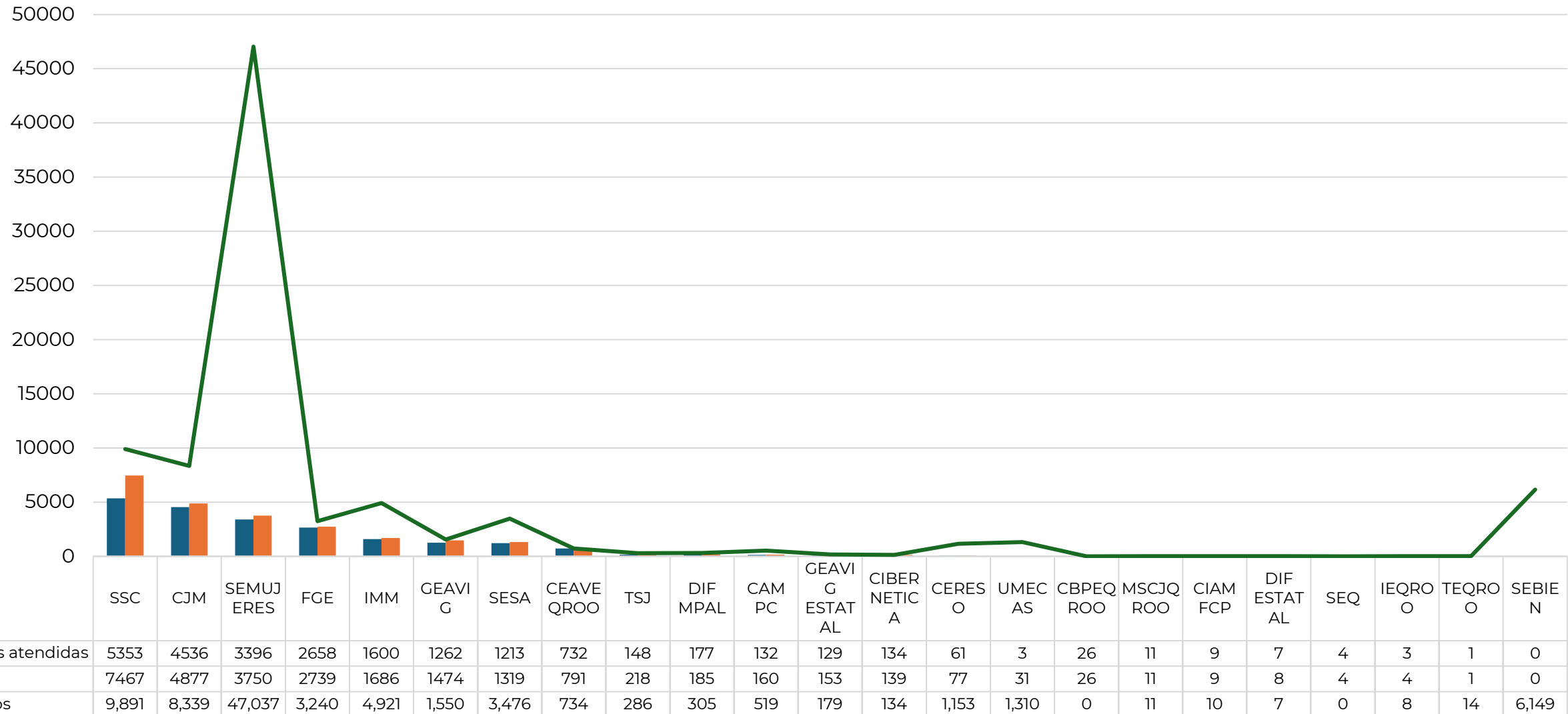

# Modalidades de violencia

Enero a Diciembre 2025

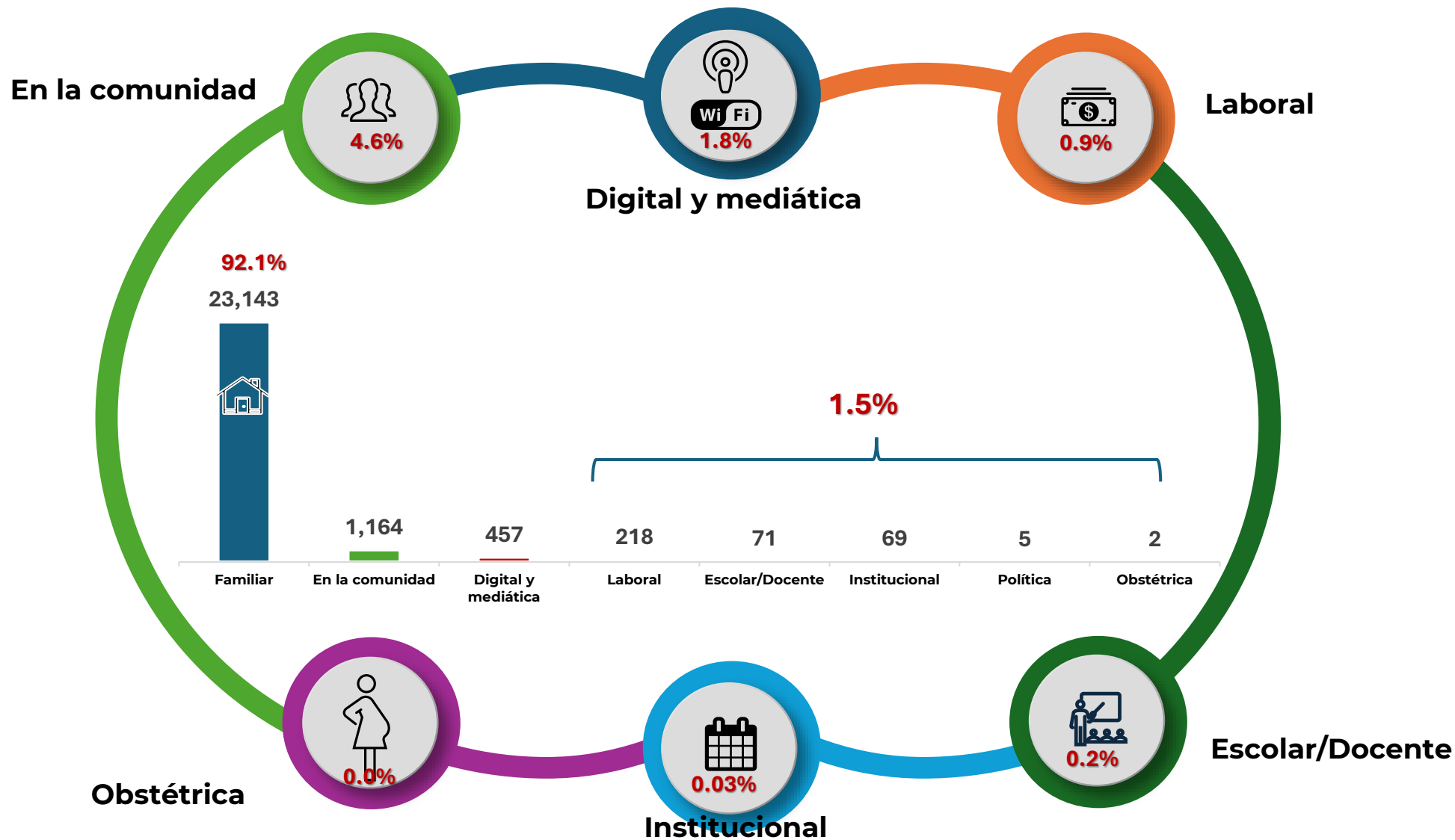

# Referencia por grupo de edad

## Enero a Diciembre 2025



ENERO – DICIEMBRE 2025					
MODALIDAD	Mayor de edad	%	NNA	%	TOTAL
Familiar	18,187	93%	1,580	79%	19,767
En la comunidad	749	4%	320	16%	1,069
Digital y mediática	388	2%	35	2%	423
Laboral	193	1%	11	1%	204
Escolar/Docente	27	0%	37	2%	64
Institucional	55	0%	6	0%	61
Política	5	0%	0	0%	5
Obstétrica	1	0%	1	0%	2
<b>Total general</b>	<b>19,605</b>	<b>100%</b>	<b>1,990</b>	<b>100%</b>	<b>21,595</b>

# Tipos de violencia identificados

Enero a Diciembre 2025

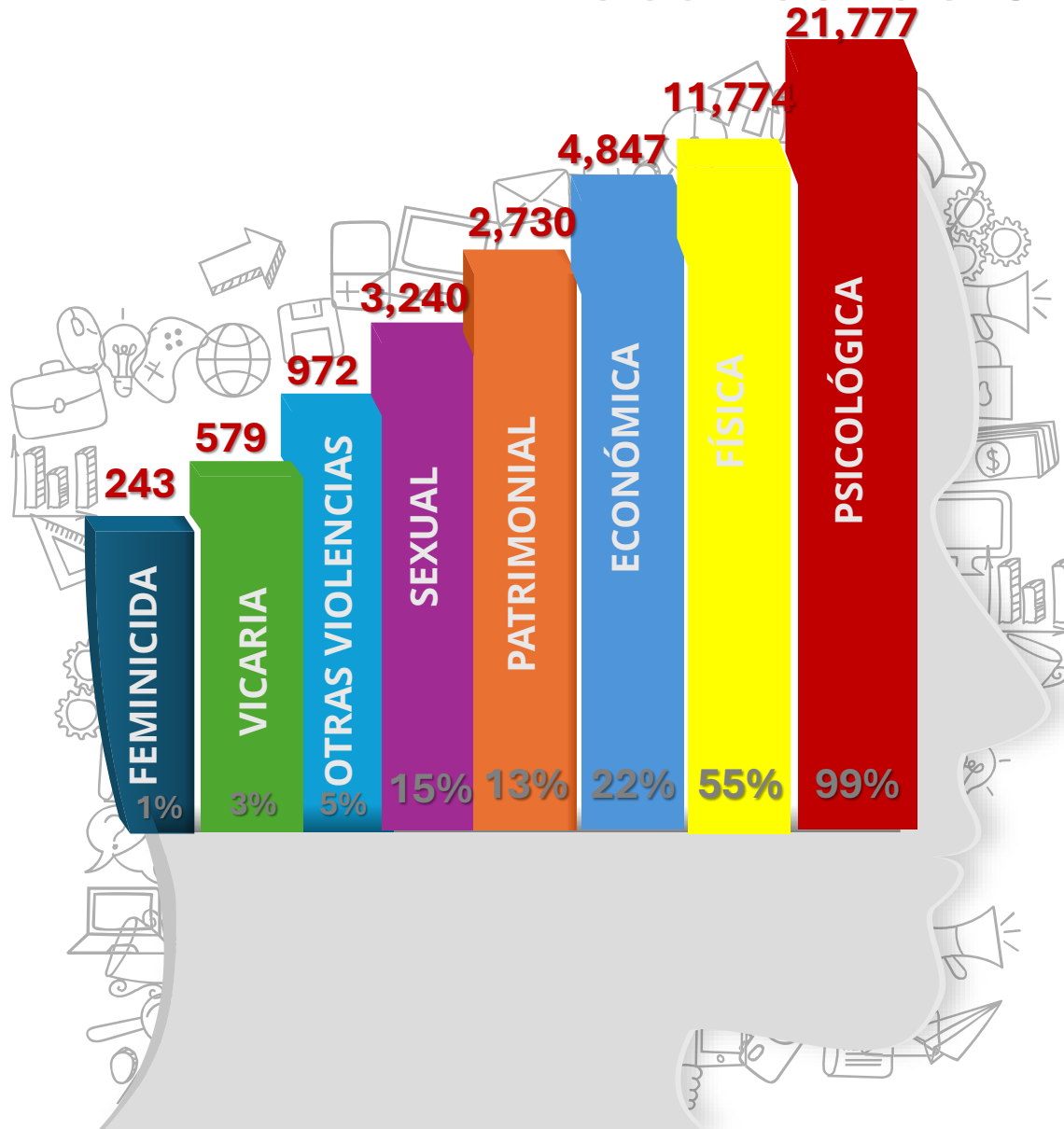

**92%**  
de las mujeres  
registradas en la  
plataforma sufrió más  
de un tipo de violencia

# Referencia por grupos de edad

## Enero a Diciembre 2025

### PERÍODO ENERO – DICIEMBRE

TIPO DE VIOLENCIA	De 0-4	De 5-9	De 10-14	De 15-17	De 18-19	De 20-24	De 25-29	De 30-34	De 35-39	De 40-44	De 45-49	De 50-54	De 55-59	De 60+	Sin datos	TOTAL
<b>Psicológica</b>	91	182	412	600	793	2,656	3,624	3,843	3,113	2,269	1,603	1,081	580	834	90	<b>21,771</b>
<b>Física</b>	52	131	201	257	448	1,551	2,241	2,197	1,683	1,177	765	482	234	295	60	<b>11,774</b>
<b>Económica</b>	24	12	24	47	132	518	847	955	811	565	348	237	137	181	9	<b>4,847</b>
<b>patrimonial</b>	55	134	421	442	205	406	414	406	276	191	125	65	44	46	10	<b>3,240</b>
<b>Sexual</b>	18	9	14	22	69	239	426	524	430	312	249	167	90	150	11	<b>2,730</b>
<b>Otras violencias</b>	4	12	19	23	36	83	143	176	148	114	73	53	43	39	6	<b>972</b>
<b>Vicaria</b>	4	4	6	4	18	78	128	141	93	62	22	10	4	2	3	<b>579</b>
<b>Feminicida</b>	1	6		4	8	27	45	42	37	30	20	12	6	5		<b>243</b>
<b>Mujeres afectadas por grupo de edad</b>	<b>146</b>	<b>301</b>	<b>703</b>	<b>840</b>	<b>835</b>	<b>2,662</b>	<b>3,519</b>	<b>3,686</b>	<b>2,939</b>	<b>2,139</b>	<b>1,446</b>	<b>969</b>	<b>551</b>	<b>739</b>	<b>120</b>	<b>21,595</b>
<b>% de afectación</b>	<b>1%</b>	<b>1%</b>	<b>3%</b>	<b>4%</b>	<b>4%</b>	<b>12%</b>	<b>16%</b>	<b>17%</b>	<b>14%</b>	<b>10%</b>	<b>7%</b>	<b>4%</b>	<b>3%</b>	<b>3%</b>	<b>1%</b>	<b>100%</b>

**Menor de edad**

**Mayor de edad**



# País de origen de las Mujeres Extranjeras Atendidas

## Enero a Diciembre 2025

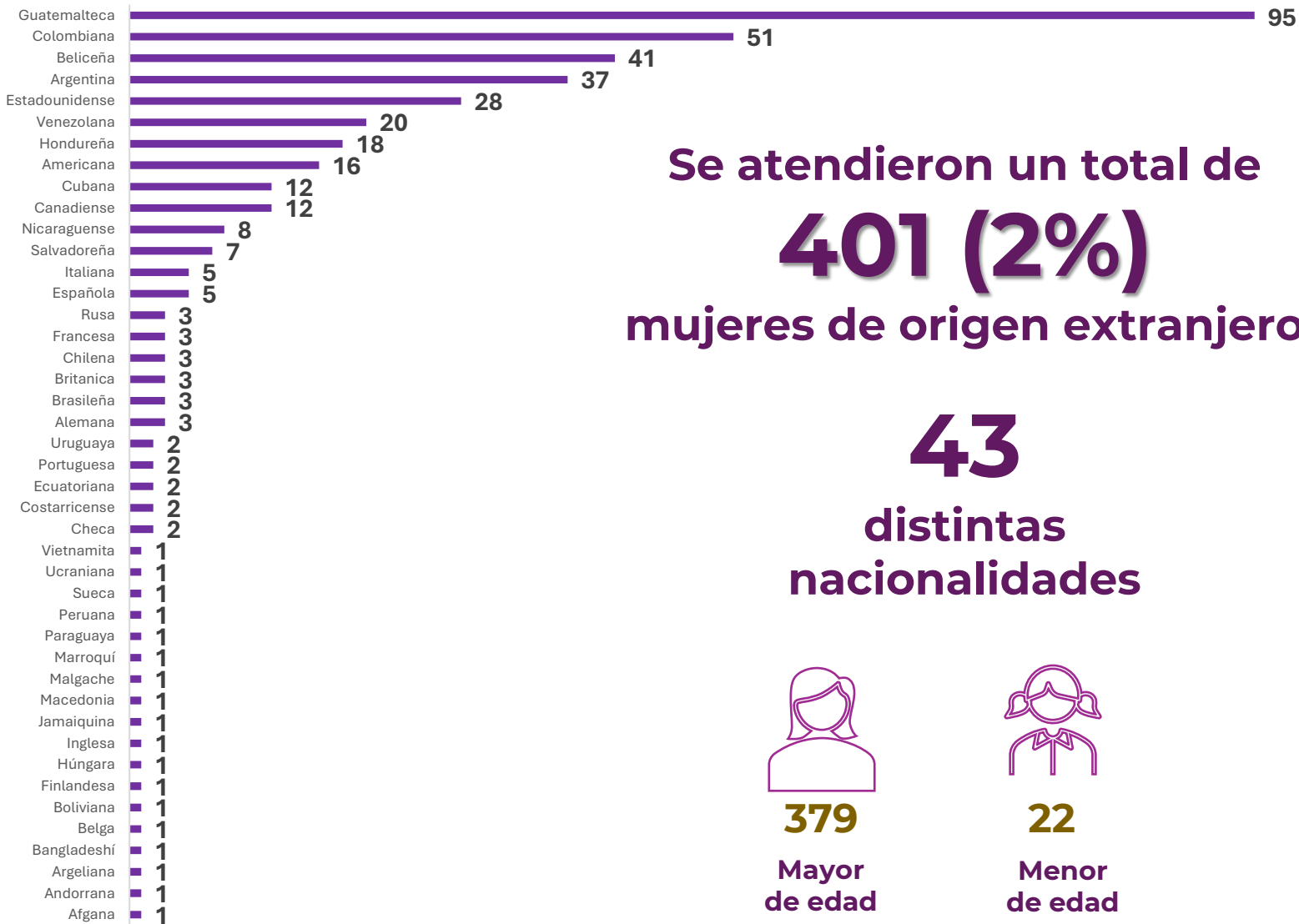

Se atendieron un total de  
**401 (2%)**  
mujeres de origen extranjero

**43**  
distintas  
nacionalidades



**379**

Mayor  
de edad



**22**

Menor  
de edad



En **7** casos se identificó una relación de violencia por parte de miembros de Delincuencia organizada



En **5** casos la persona agredida se encontraba embarazada

En **1** caso se detectó problemas de adicciones

**238** mujeres contaban con una residencia en el estado  
**59%**

### Estado civil:

- Soltera - 161 **(40%)**
- Unión Libre - 92 **(23%)**
- Casada - 51 **(13%)**
- Sin datos - 54 **(16%)**
- Concubinato - 21 **(5%)**
- Divorciada - 3 **(1%)**
- Separada - 4
- Viuda - 2
- Sociedad de convivencia - 2

# Entidad de Nacimiento de las Mujeres Mexicanas Atendidas

Enero a Diciembre 2025

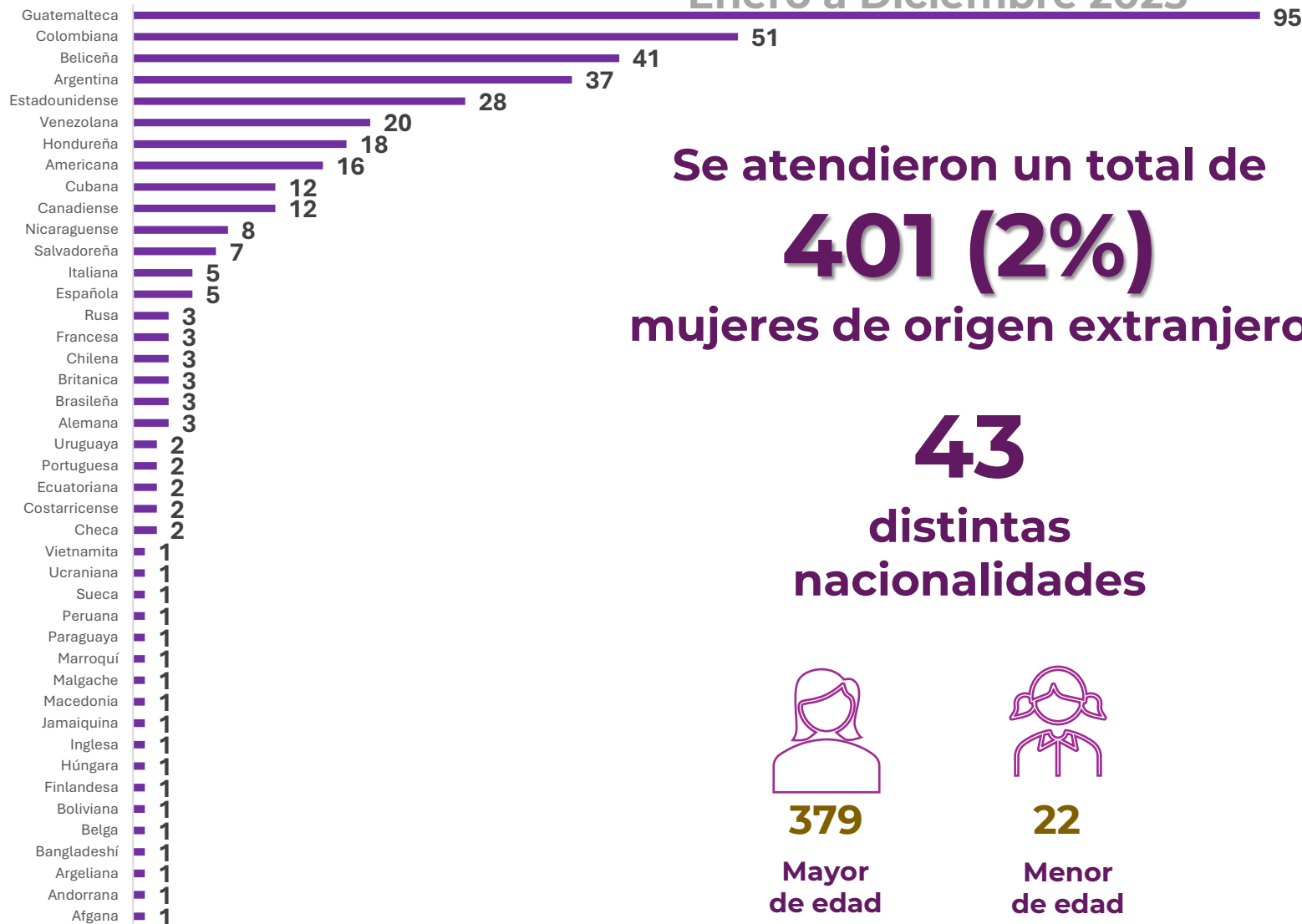

Se atendieron un total de  
**401 (2%)**  
mujeres de origen extranjero

**43**  
distintas  
nacionalidades



**379**

Mayor  
de edad



**22**

Menor  
de edad



En **7** casos se identificó una relación de violencia por parte de miembros de Delincuencia organizada



En **5** casos la persona agredida se encontraba embarazada

En **1** caso se detectó problemas de adicciones

**238** mujeres contaban con una residencia en el estado  
**59%**

**Estado civil:**

- **Soltera - 161 (40%)**
- **Unión Libre - 92 (23%)**
- **Casada - 51 (13%)**
- **Sin datos - 54 (16%)**
- **Concubinato - 21 (5%)**
- **Divorciada - 3 (1%)**
- **Separada - 4**
- **Viuda - 2**
- **Sociedad de convivencia - 2**

## Estado civil

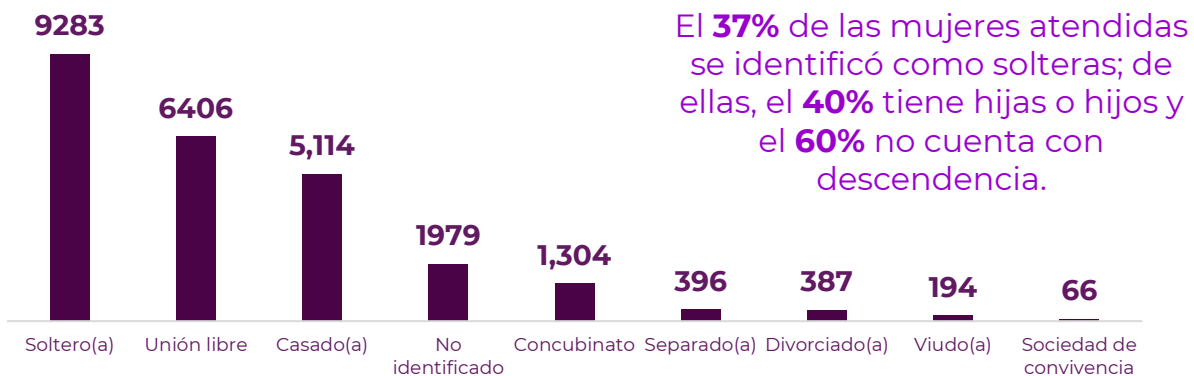

## Presencia de adicciones

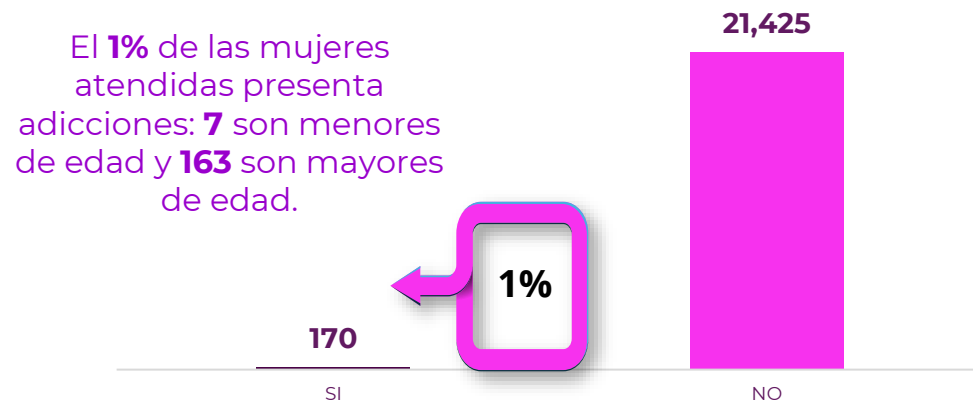

## Sufrió violencia estando embarazada

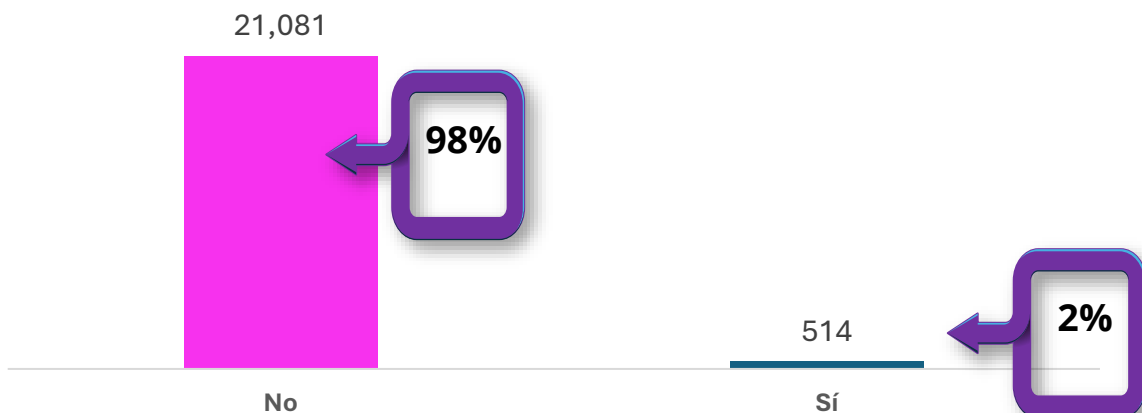

## Ocupación

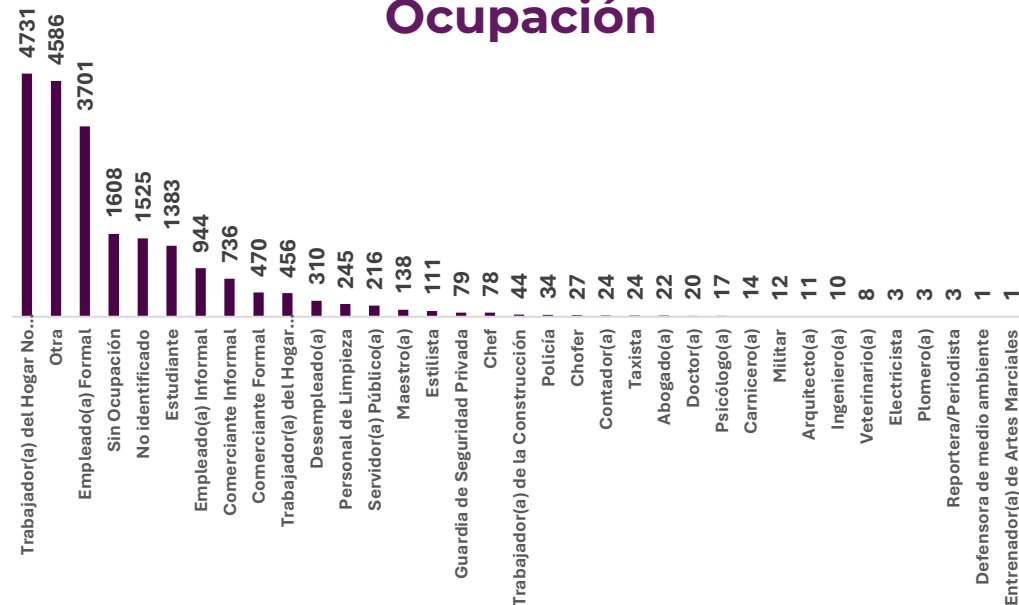

## Lugar de hechos de ocurrencia

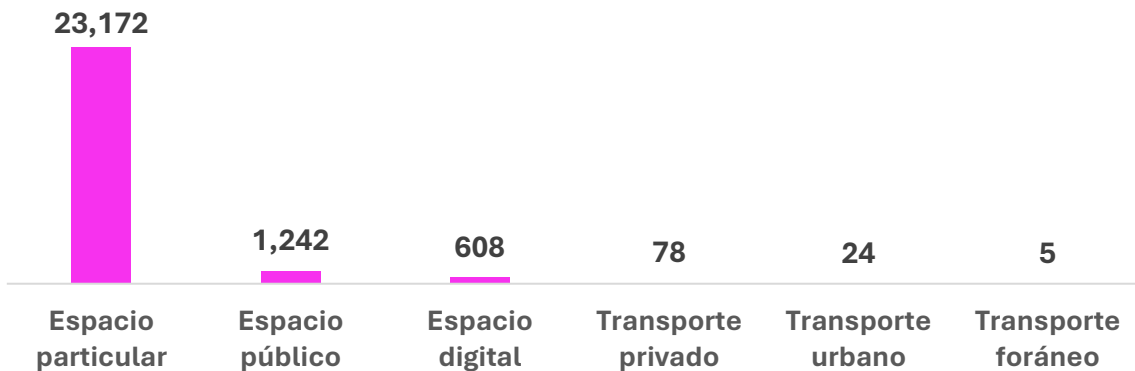

## Incidencia en espacio digital

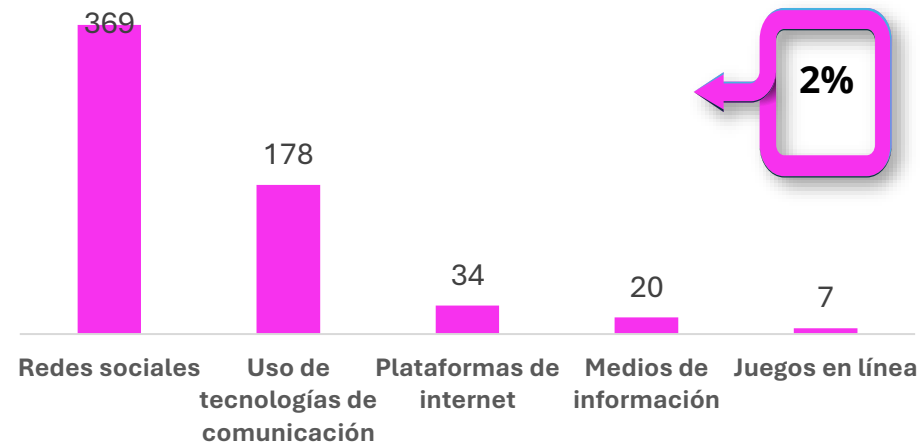

## Incidencia en espacio particular de la víctima

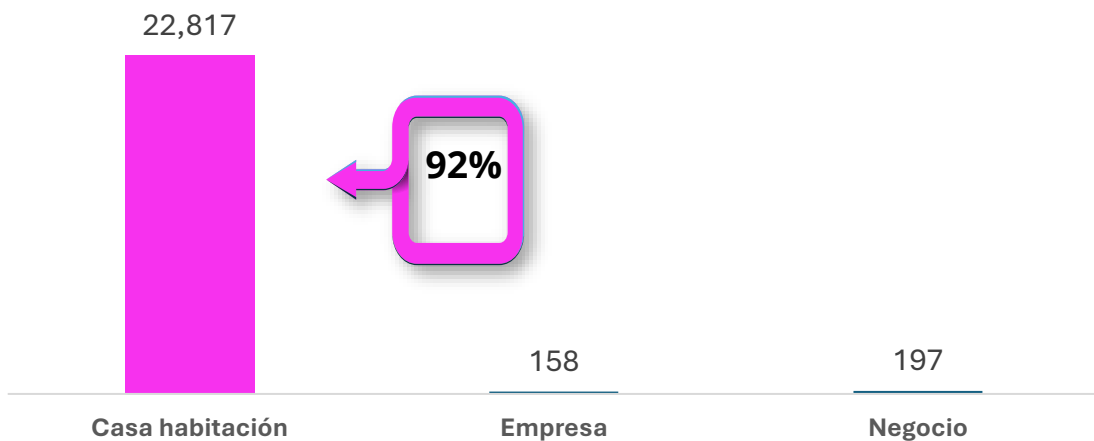

## Incidencia en espacios públicos

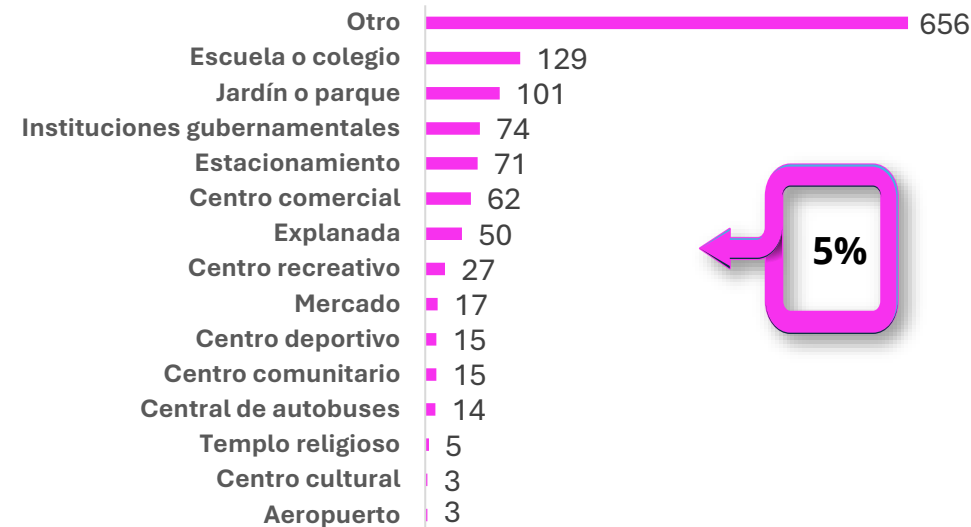

# Principales indicadores de las personas agresoras

## Enero a Diciembre 2025

### 23,886 AGRESORES

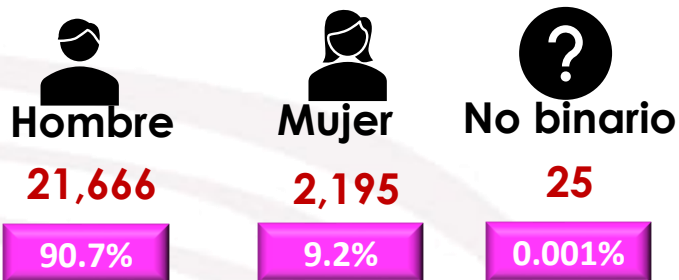

### PERÍODO ENERO – SEPTIEMBRE

GRUPO DE EDAD	HOMBRE	MUJER	NO BINARIO	TOTAL
De 1 a 09 años	3	2	1	6
De 10 a 19 años	587	110		697
De 20 a 29 años	5,060	465	2	5,527
De 30 a 39 años	7,111	703	3	7,817
De 40 a 49 años	4,237	390	1	4,628
De 50 a 59 años	1,725	171	1	1,897
De 60 a 69 años	528	54		582
De 70 a 79 años	128	10		138
De 80 a 89 años	20	5		25
De 90 a 99 años	22	2	2	26
Sin datos	2,245	283	15	2,543
<b>TOTAL</b>	<b>21,666</b>	<b>2,195</b>	<b>25</b>	<b>23,886</b>

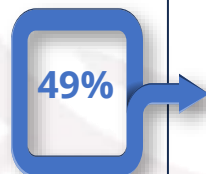

No se cuenta con la escolaridad



### ESCOLARIDAD DEL AGRESOR

El 43% de los agresores se encontraban bajo los influjos de alguna droga

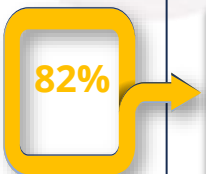

Mantenían una relación sentimental o conyugal con la mujer víctima.

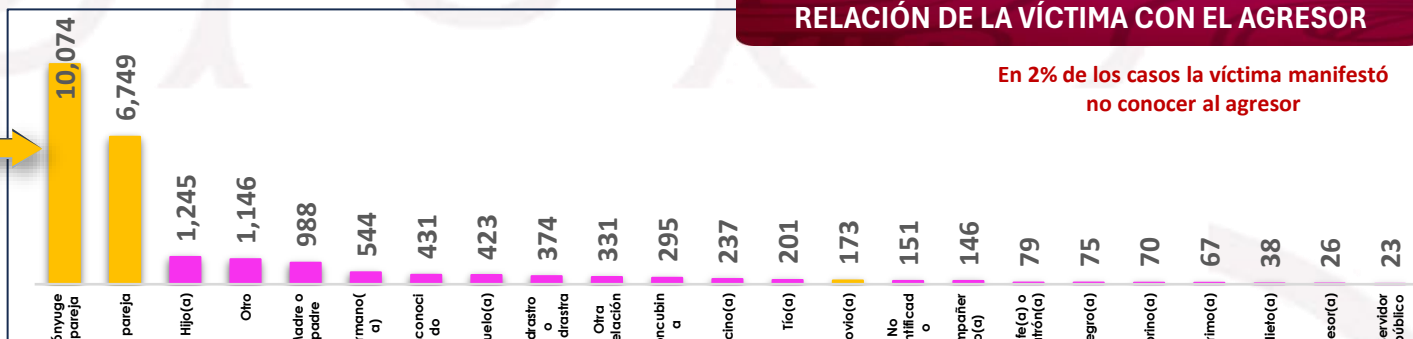

### RELACIÓN DE LA VÍCTIMA CON EL AGRESOR

En 2% de los casos la víctima manifestó no conocer al agresor

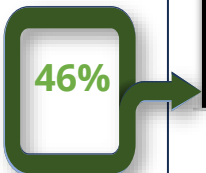

No se cuenta o no esta especificado

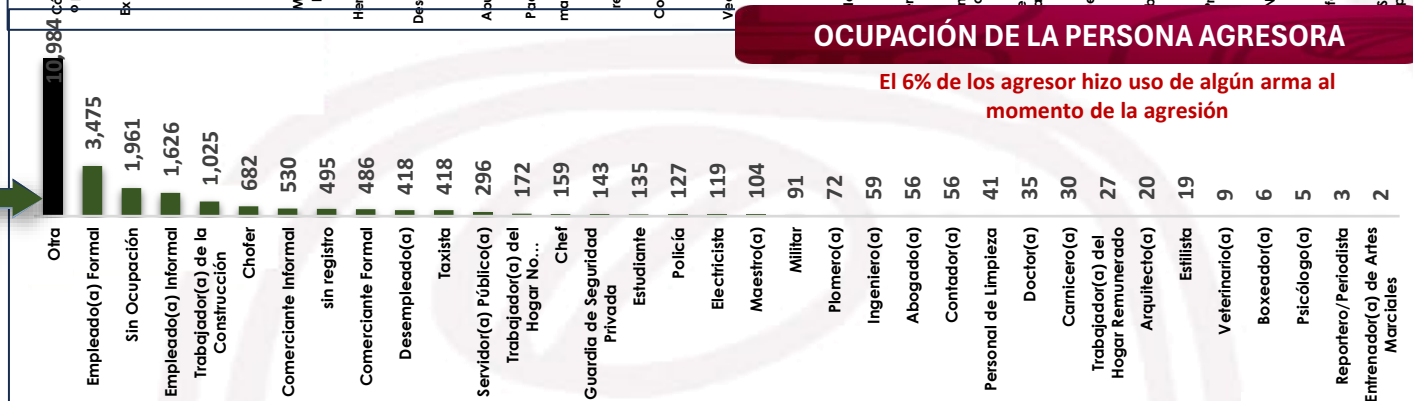

### OCUPACIÓN DE LA PERSONA AGRESORA

El 6% de los agresor hizo uso de algún arma al momento de la agresión

# Total de medidas de protección por municipio

## Enero a Diciembre 2025

Se identificaron un total de **6,251** registros, de los cuales **5,306** corresponden a medidas de protección (**85%**) y **945** a órdenes de protección (**15%**); del total, el **11%** fueron ratificadas por el Tribunal Superior de Justicia.

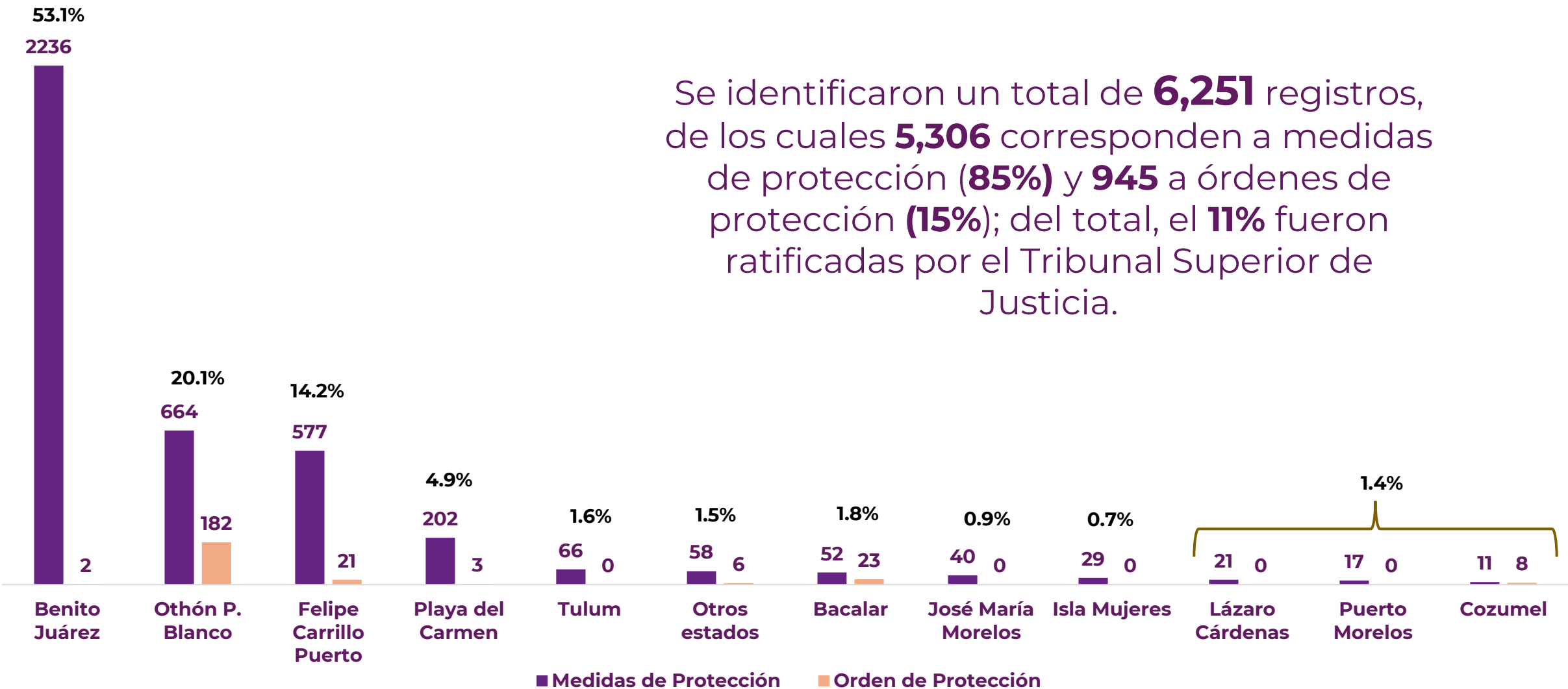



# Total de medidas de protección por municipio

Enero a Diciembre 2025

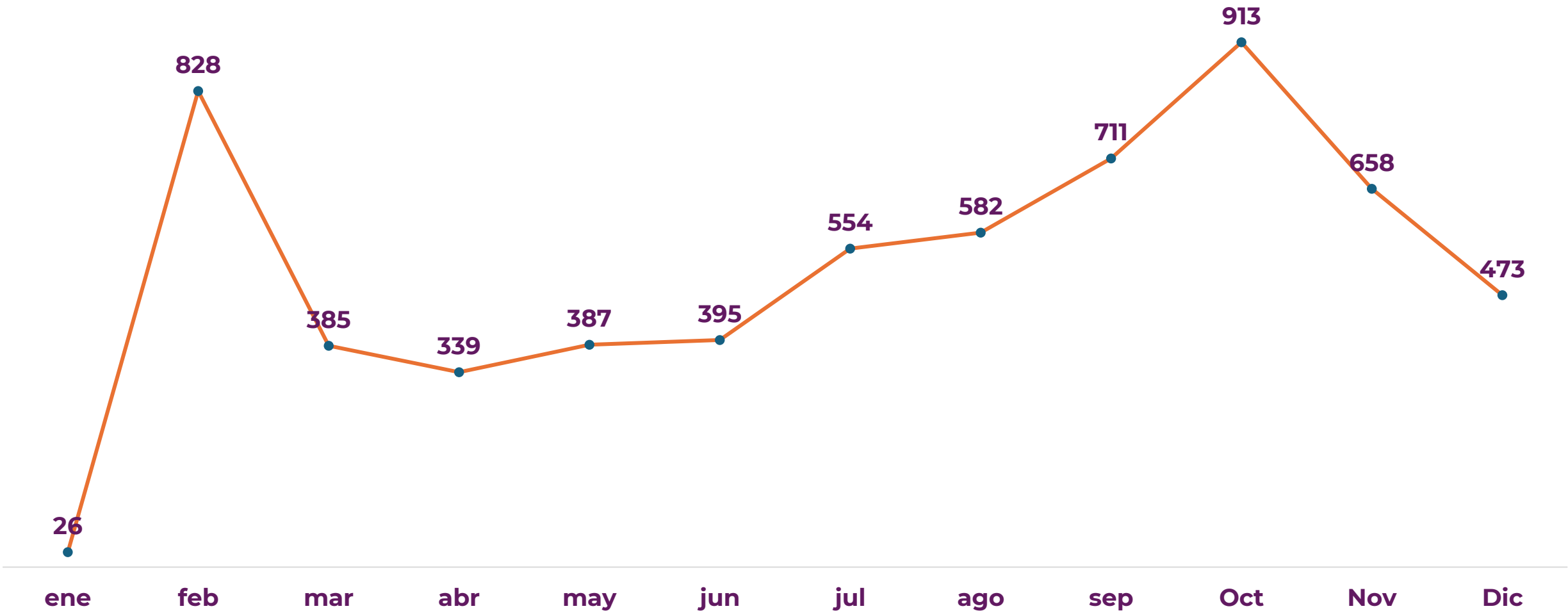

# Canalizaciones institucionales

## Enero a Diciembre 2025

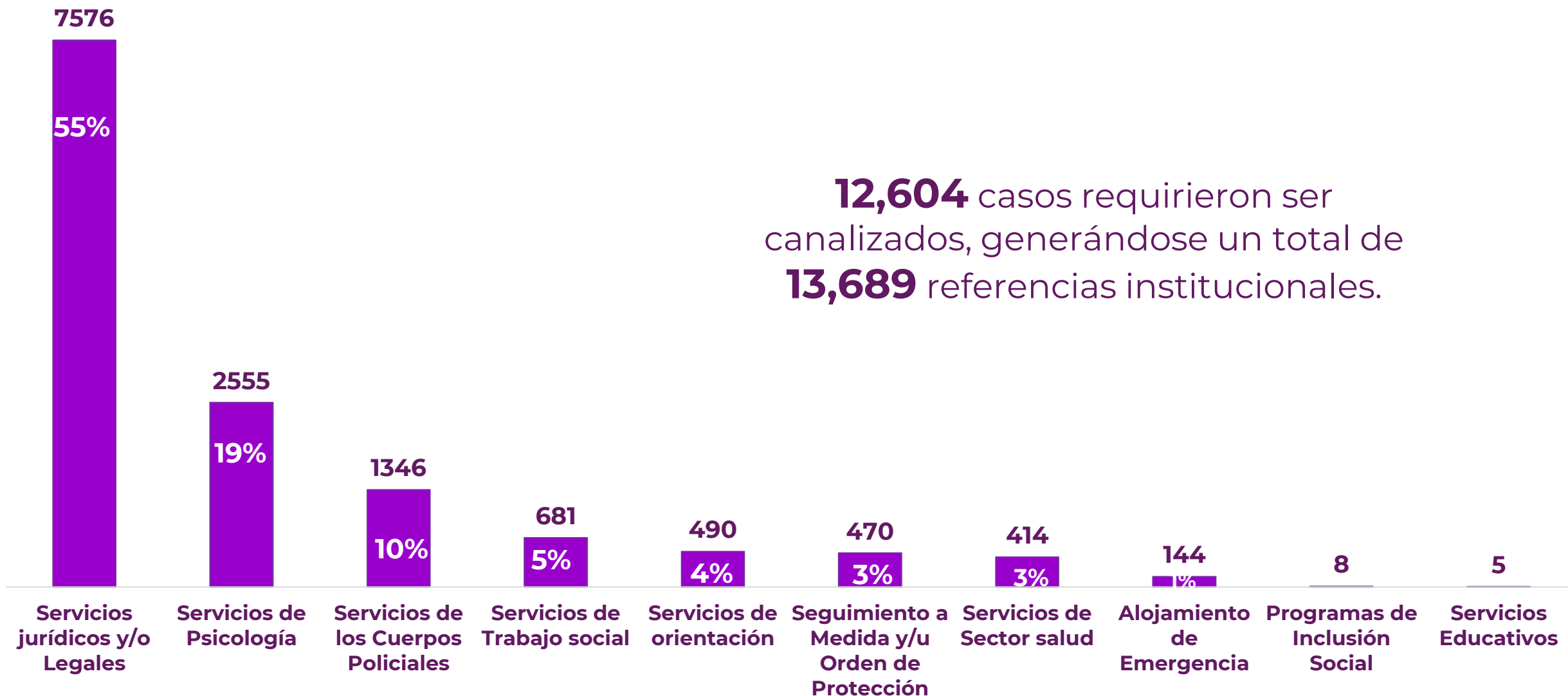

# INCIDENCIA POR COLONIA Y LOCALIDAD



## BAESVIM

Banco Estatal de Datos e Información sobre casos de  
Violencia contra las Mujeres del Estado de Quintana Roo

El siguiente análisis muestra el comportamiento de los casos por colonia y localidad registrados en el BANA VIM, en comparación con los auxilios reportados al 9-1-1. Esta confronta permite detectar posibles cifras negras y verificar la coherencia de la información capturada

**Enero - Diciembre de 2025.**

### COLONIAS DE MAYOR INCIDENCIA

No. Reg. / SM / Colonia	Total
1 CANCÚN CENTRO	2268
2 SUPERMANZANA 260	289
3 VILLAS OTOCH PARAÍSO	200
4 PASEOS DEL MAR	167
5 SUPERMANZANA 107	149
6 PASEO KUSAMIL	121
7 PRADO NORTE (SUPERMANZANA 256)	119
8 SUPERMANZANA 245	112
9 VILLAS DEL MAR	107
10 SUPERMANZANA 253	85
11 ALFREDO V BONFIL	84
12 VILLAS OTOCH	84
13 SUPERMANZANA 227	80
14 PARAÍSO MAYA	71
15 SUPERMANZANA 75	66
16 SUPERMANZANA 95	64
17 SUPERMANZANA 77	64
18 LA JOYA (SUPERMANZANA 254)	61
19 SUPERMANZANA 103	59
20 PASEO DE LAS PALMAS	57
***	252
<b>TOTAL GENERAL</b>	<b>7151</b>

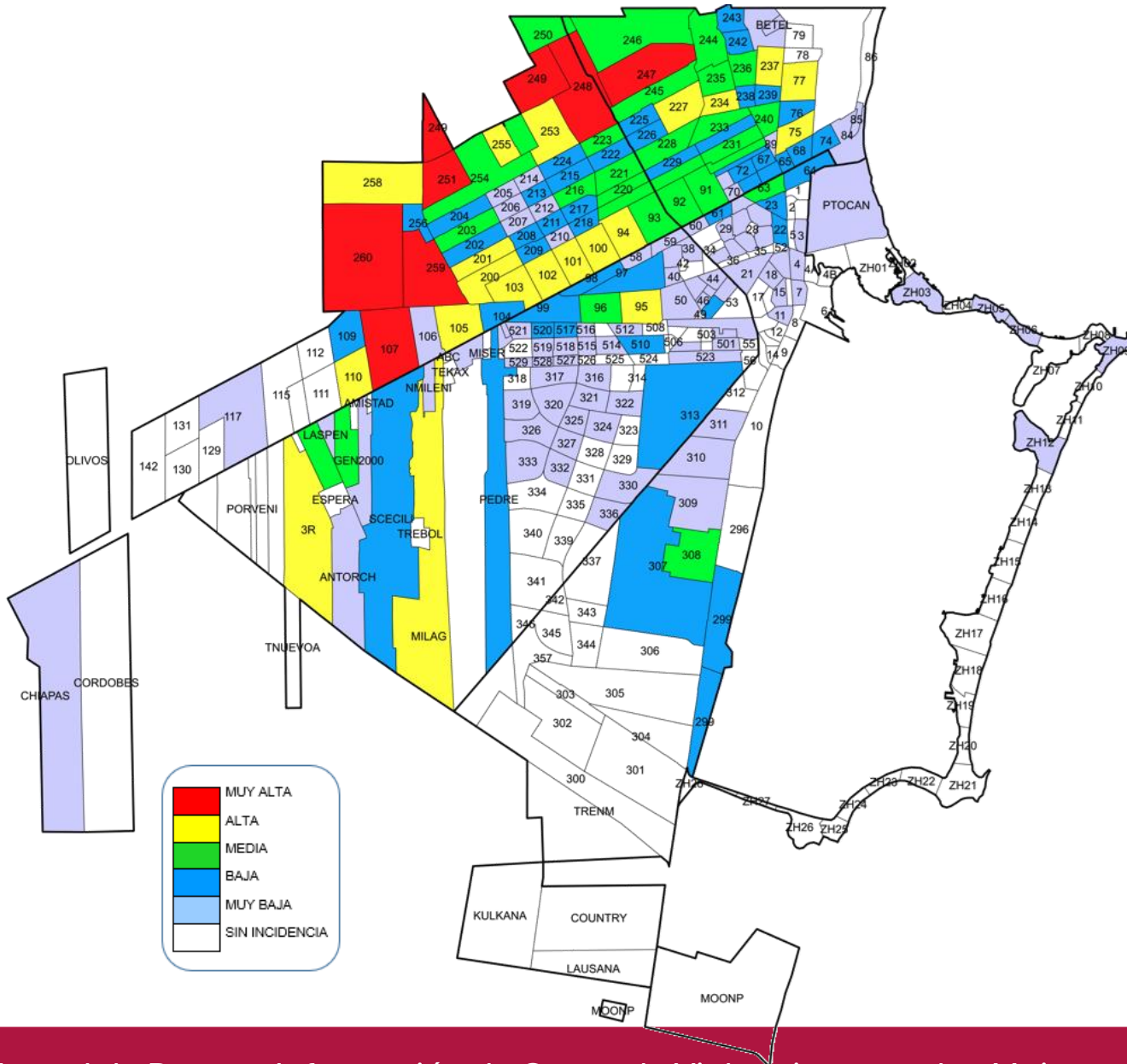

### COLONIAS DE MAYOR INCIDENCIA

No.	Reg. / SM / Colonia	Total
1	SM 259	1392
2	SM 260	1152
3	SM 251	849
4	SM 249	812
5	SM 107	776
6	SM 248	649
7	SM 247	578
8	SM 110	370
9	SM 227	273
10	TRES REYES	254
11	SM 103	243
12	SM 258	239
13	SM 253	238
14	SM 105	234
15	SM 95	229
16	SM 100	225
17	SM 77	222
18	SM 75	220
19	EL MILAGRO	211
20	SM 102	208
***		10060
<b>TOTAL GENERAL</b>		<b>19434</b>



# Municipio de Playa del Carmen

## Enero a Diciembre 2025

### COLONIAS DE MAYOR INCIDENCIA

No.	Reg. / SM / Colonia	Total
1	VILLAS DEL SOL "PLUS"	838
2	PLAYA DEL CARMEN	518
3	LUIS DONALDO COLOSIO	407
4	PESCADORES PLUS	294
5	EJIDAL	287
6	PUERTO MAYA	260
7	PLAYA DEL CARMEN CENTRO	173
8	MISIÓN LAS FLORES	167
9	IN HOUSE	136
10	LAS PALMAS	129
11	PUERTO AVENTURAS	118
12	LA GUADALUPANA	117
13	BELLAVISTA	76
14	MISIÓN VILLAMAR I	63
15	BOSQUE DE CRISTO REY	63
16	PALMAS II	63
17	PASEOS XCACEL	62
18	LOS OLIVOS	55
19	28 DE JULIO	51
20	MISIÓN VILLAMAR II	50
***		841
TOTAL GENERAL		4047

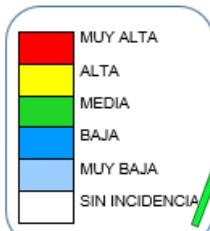

### COLONIAS DE MAYOR INCIDENCIA

No.	Reg. / SM / Colonia	Total
1	LUIS DONALDO COLOSIO	1389
2	PESCADORES 1	625
3	VILLAS DEL SOL 1	530
4	VILLAS DEL SOL 2	464
5	VILLAS DEL SOL 3	393
6	PESCADORES 2	392
7	EJIDAL NORTE	329
8	MISION DE LAS FLORES	298
9	IN HOUSE (HOUSE)	287
10	LA GUADALUPANA	243
11	EJIDAL SUR	238
12	EJIDAL CENTRO	214
13	CENTRO	200
14	PUERTO MAYA	193
15	EL EDEN PLUS	184
16	INVASION (BALI TORRES ALTA TENSION)	172
17	MISION VILLAMAR 1	163
18	LAS PALMAS 1	162
19	EL EDEN PLAYA	157
20	28 DE JULIO	136
***		3106
TOTAL GENERAL		9875

## COLONIAS DE MAYOR INCIDENCIA

No.	Reg. / SM / Colonia	Total
1	CENTRO	412
2	CARIBE	372
3	LAS AMÉRICAS	322
4	LÓPEZ MATEOS	320
5	SOLIDARIDAD	259
6	PROTERRITORIO	235
7	CENTENARIO	174
8	PAYO OBISPO	145
9	FORJADORES DE QUINTANA ROO	140
10	BICENTENARIO	120
11	CENTRO CALDERITAS	120
12	JARDINES	120
13	FLAMINGOS	120
14	COMITÉ PROTERRITORIO	120
15	DEL BOSQUE	120
16	TERRITORIO FEDERAL DE QUINTANA ROO	120
17	MAHATMA	120
18	NUEVO PROGRESO	120
19	PACTO OBRERO	120
20	UNIDAD ANTORCHISTA	120
***		
TOTAL GENERAL		

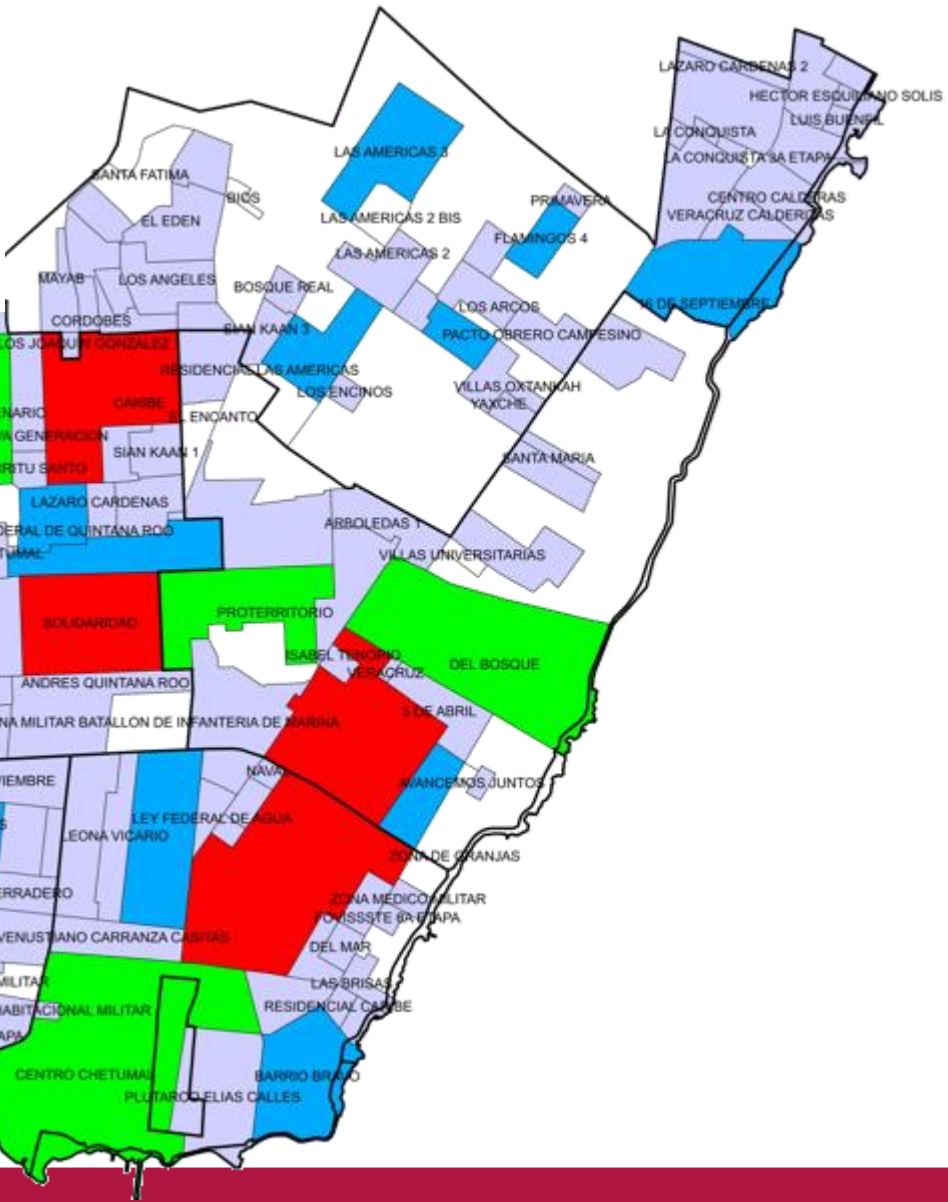

## COLONIAS DE MAYOR INCIDENCIA

No.	Reg. / SM / Colonia	Total
1	ADOLFO LOPEZ MATEOS	383
2	CARIBE	323
3	SOLIDARIDAD	319
4	CENTRO CHETUMAL	203
5	PROTERRITORIO	203
6	BICENTENARIO	164
7	DEL BOSQUE	161
8	FORJADORES DE QUINTANA ROO	149
9	LAS AMERICAS	134
10	CENTENARIO 1	130
11	TERRITORIO FEDERAL DE QUINTANA ROO	126
12	DAVID GUSTAVO GUTIERREZ RUIZ	124
13	PAYO OBISPO	121
14	TAMALCAB	118
15	JARDINES	112
16	LAS AMERICAS 3	107
17	16 DE SEPTIEMBRE	100
18	BARRIO BRAVO	99
19	AMPLIACION PROTERRITORIO	97
20	FLAMINGOS 4	85
***		3560
TOTAL GENERAL		6818



# Municipio de Cozumel

## Enero a Diciembre 2025

### COLONIAS DE MAYOR INCIDENCIA

No.	Reg. / SM / Colonia	Total
1	COZUMEL CENTRO	246
2	EMILIANO ZAPATA	178
3	10 DE ABRIL	93
4	SAN MIGUEL 1	71
5	SAN GERVASIO	70
6	ADOLFO L. MATEOS	48
7	SAN MIGUEL 2	43
8	CARIBE	36
9	REPOBLADORES DE 1848	36
10	INDEPENDENCIA	32
11	MIRAFLORES	24
12	FÉLIX GONZÁLEZ CANTO	24
13	MARAVILLA	24
14	EL ENCANTO	24
15	CTM	22
16	ALTAMAR	20
17	NUEVA GENERACIÓN	19
18	ANDRÉS Q. R.	18
19	TAXISTAS	15
20	JUAN BAUTISTA DE LA VEGA	15
***		103
TOTAL GENERAL		1172



### COLONIAS DE MAYOR INCIDENCIA

No.	Reg. / SM / Colonia	Total
1	EMILIANO ZAPATA	514
2	10 DE ABRIL	372
3	CENTRO COZUMEL	202
4	SAN GERVASIO	170
5	SAN MIGUEL 1	158
6	ADOLFO LÓPEZ MATEOS	157
7	SAN MIGUEL 2	119
8	FRACC FÉLIX GONZÁLEZ CANTO	102
9	REPOBLADORES	74
10	INDEPENDENCIA	71
11	CARRETERA TRANSVERSAL	64
12	FLORES MAGÓN 1	61
13	ANDRÉS QUINTANA ROO	54
14	MARAVILLA	46
15	EL CARIBE	46
16	FRACC MIRAFLORES	45
17	CHEN TUK	41
18	FRACC NUEVA GENERACIÓN	39
19	FRACC FLAMINGOS	39
20	FRACC ALTAMAR	38
***		368
TOTAL GENERAL		2780

## COLONIAS DE MAYOR INCIDENCIA

No.	Reg. / SM / Colonia	Total
1	EMILIANO ZAPATA	110
2	TIHOSUCO	77
3	JESÚS MARTÍNEZ ROSS	76
4	FRANCISCO MAY	75
5	SEÑOR	70
6	FELIPE CARRILLO PUERTO CENTRO	68
7	JAVIER ROJO GÓMEZ	68
8	LEONA VICARIO	61
9	PLAN DE AYALA	58
10	X-HAZIL SUR	47
11	CONSTITUYENTES	44
12	LÁZARO CÁRDENAS	39
13	TEPICH	38
14	JUAN BAUTISTA VEGA	37
15	PLAN DE AYUTLA	34
16	RAFAEL E MELGAR	30
17	CHUNHUHUB	29
18	CECILIO CHI	22
19	NOH-BEC	16
20	PLAN DE GUADALUPE	15
	***	227
	TOTAL GENERAL	1241

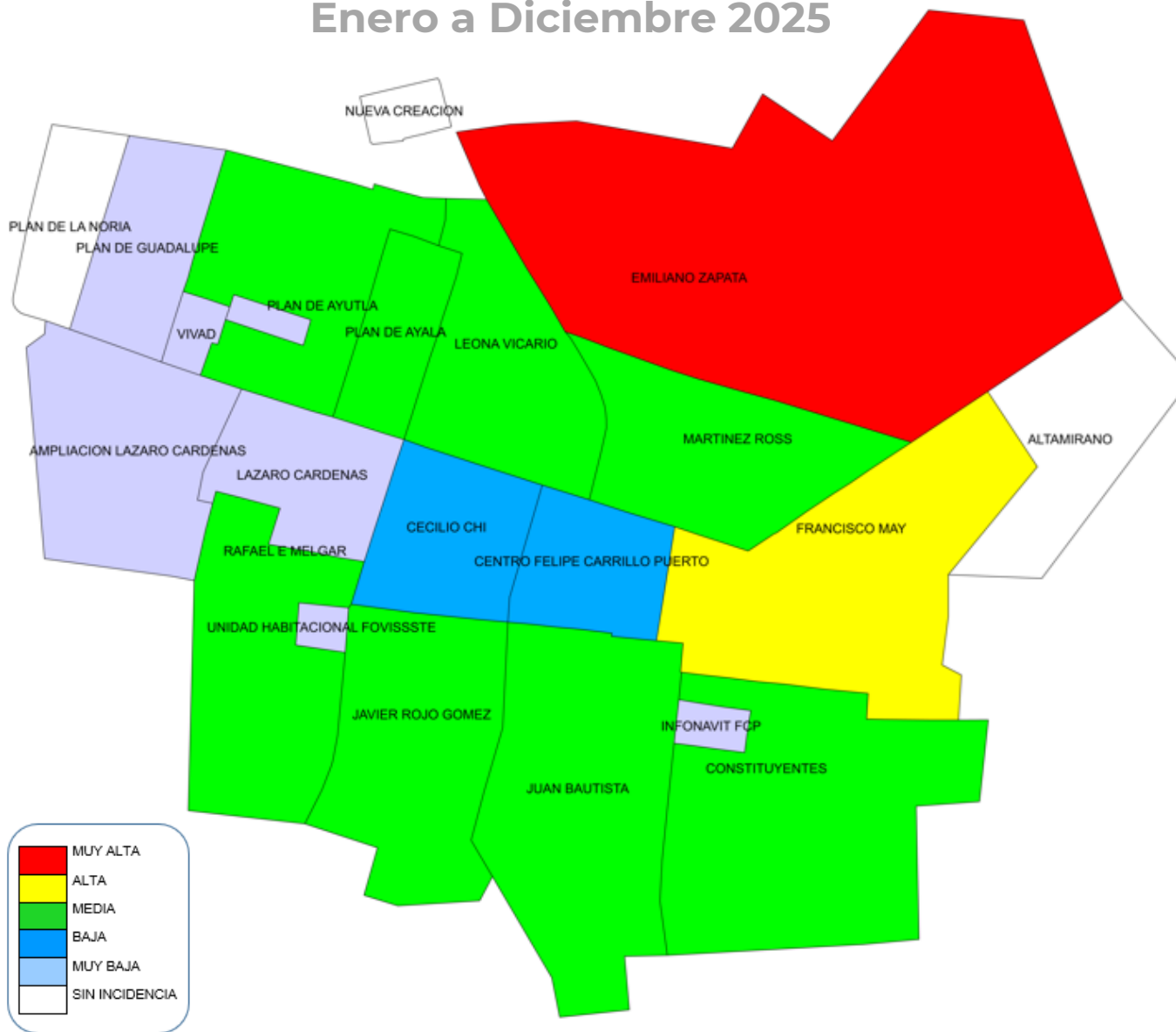

### COLONIAS DE MAYOR INCIDENCIA

No.	Reg. / SM / Colonia	Total
1	EMILIANO ZAPATA	139
2	TIHOSUCO	101
3	FRANCISCO MAY	95
4	LEONA VICARIO	78
5	PLAN DE AYALA	73
6	PLAN DE AYUTLA	72
7	MARTINEZ ROSS	72
8	JAVIER ROJO GOMEZ	71
9	CONSTITUYENTES	65
10	JUAN BAUTISTA	63
11	TEPICH	62
12	RAFAEL E MELGAR	56
13	CENTRO FELIPE CARRILLO PUERTO	45
14	SEÑOR	36
15	CECILIO CHI	30
16	X HAZIL SUR	25
17	LAZARO CARDENAS	23
18	PLAN DE GUADALUPE	21
19	CENTRO CHUNHUHUB	14
20	TRAMOS CARRETEROS	12
	***	152
	<b>TOTAL GENERAL</b>	<b>1305</b>

## COLONIAS DE MAYOR INCIDENCIA

No.	Reg. / SM / Colonia	Total
1	TULUM CENTRO	277
2	EJIDAL	38
3	TUMBEN KAA	20
4	MAYA PAX	18
5	LA VELETA	17
6	ALDEA ZAMA	16
7	VILLAS HURACANES	13
8	AKUMAL	13
9	FRANCISCO UH MAY	11
10	MACARIO GÓMEZ	7
11	LAS PALMAS	6
12	VILLAS TULUM	5
13	COBÁ	5
14	GUERRA DE CASTAS	4
15	XUL KAA	4
16	YA AX TULUM	4
17	CIUDAD CHEMUYIL	3
18	JAVIER ROJO GÓMEZ (PUNTA ALLEN)	2
19	CHANCHÉN PALMAR	2
20	MANUEL ANTONIO AY	2
***		2
TOTAL GENERAL		469

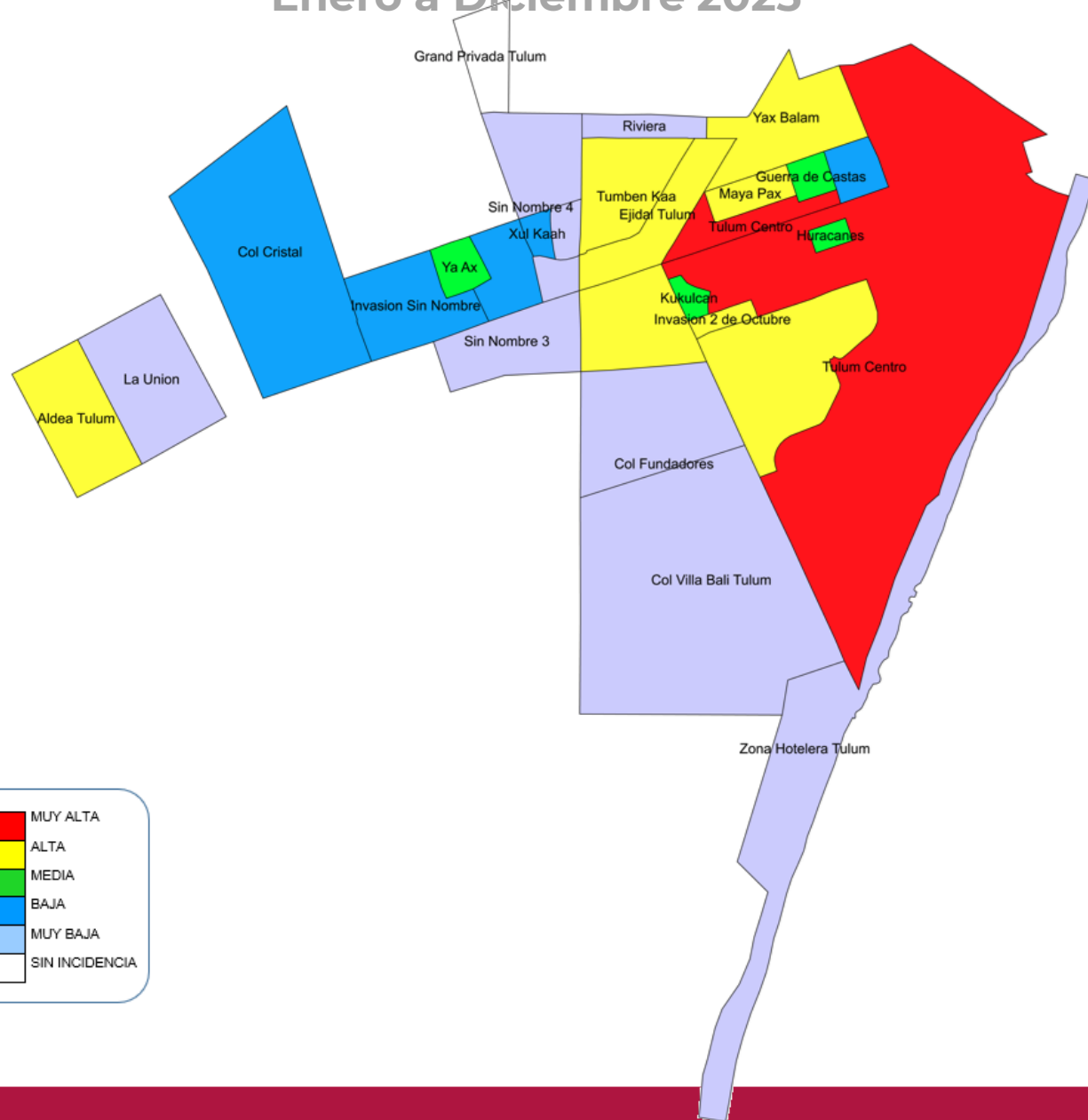

### COLONIAS DE MAYOR INCIDENCIA

No.	Reg. / SM / Colonia	Total
1	TULUM CENTRO	369
2	YAX BALAM	145
3	INVASION 2 DE OCTUBRE	103
4	ALDEA TULUM	95
5	EJIDAL TULUM	80
6	LA VELETA	61
7	ALDEA ZAMA	55
8	MAYA PAX	54
9	KUKULCAN	42
10	TUMBEN Kaa	41
11	GUERRA DE CASTAS	22
12	YA AX	19
13	CHEMUYIL	17
14	LAS PALMAS	17
15	FRANCISCO UH MAY	16
16	AKUMAL	15
17	VILLAS TULUM	12
18	COL CRISTAL	12
19	HURACANES	12
20	MANUEL ANTONIO AY (MAAY)	10
	***	92
	TOTAL GENERAL	1201

COLONIAS DE MAYOR  
INCIDENCIA

No.	Reg. / SM / Colonia	Total
1	BACALAR CENTRO	151
2	LUIS DONALDO COLOSIO	41
3	SERAPIO FLOTA MASS	31
4	GONZALO GUERRERO	24
5	MAYA BALAM	24
6	BENITO JUÁREZ	24
7	DIEGO ROJAS	20
8	LIMONES	19
9	COLOSIO	18
10	SOR JUANA INÉS DE LA CRUZ	16
11	BUENAVISTA	13
12	SAN ISIDRO LA LAGUNA	13
13	ALTOS DE SEVILLA	13
14	KUCHUMATÁN	13
15	MIGUEL HIDALGO Y COSTILLA	12
16	SALINAS DE GORTARI	11
17	MARIO VILLANUEVA	11
18	5 DE MAYO	11
19	PEDRO ANTONIO SANTOS	10
20	FRANCISCO VILLA	8
***		105
TOTAL GENERAL		588



Municipio de Bacalar  
Enero a Diciembre

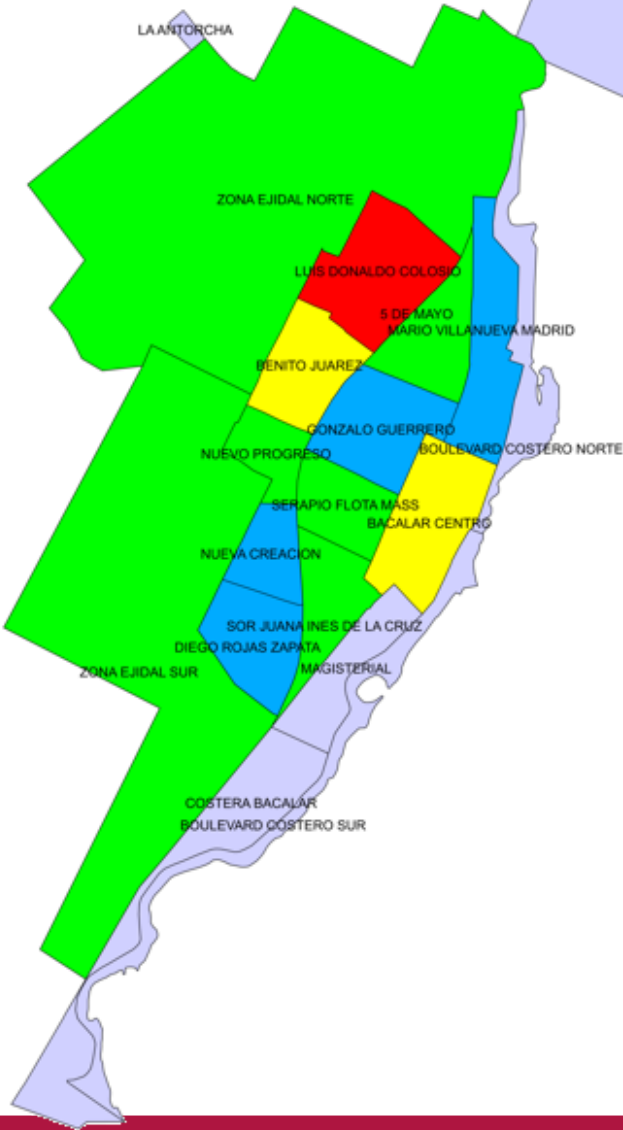

COLONIAS DE MAYOR INCIDENCIA

No.	Reg. / SM / Colonia	Total
1	COLOSIO	82
2	BENITO JUAREZ	57
3	BACALAR CENTRO	51
4	MAYA BALAM	48
5	5 DE MAYO	46
6	ZONA EJIDAL SUR	46
7	NUEVO PROGRESO	38
8	ZONA EJIDAL NORTE	36
9	SERAPIO FLOTA MASS	35
10	SOR JUANA INES DE LA CRUZ	34
11	GONZALO GUERRERO	29
12	NUEVA CREACION	25
13	MARIO VILLANUEVA MADRID	25
14	DIEGO ROJAS ZAPATA	21
15	MIGUEL HIDALGO Y COSTILLA	17
16	LIMONES	14
17	BUENAVISTA	13
18	KUCHUMATAN	12
19	LA PANTERA	10
20	SAN ISIDRO LA LAGUNA	8
***		95
TOTAL GENERAL		742

### COLONIAS DE MAYOR INCIDENCIA

No.	Reg. / SM / Colonia	Total
1	KANTUNILKIN CENTRO	22
2	IGNACIO ZARAGOZA	11
3	EXPO	11
4	BORGE MARTÍN	11
5	TRES REYES	8
6	VALLADOLID NUEVO	8
7	CAPA	8
8	TERENCIO TAH	6
9	ISLA DE HOLBOX	6
10	UNIDAD DEPORTIVA	5
11	SAN ÁNGEL	5
12	NUEVO XCAN	4
13	CHIQUILA	3
14	SOLFERINO	3
15	EL TINTAL	2
16	XAMAN - KAH	2
17	EL CEDRAL	1
18	EL POCITO	1
19	SAN ANTONIO	1
20	SAN FRANCISCO	1
***		2
TOTAL GENERAL		121

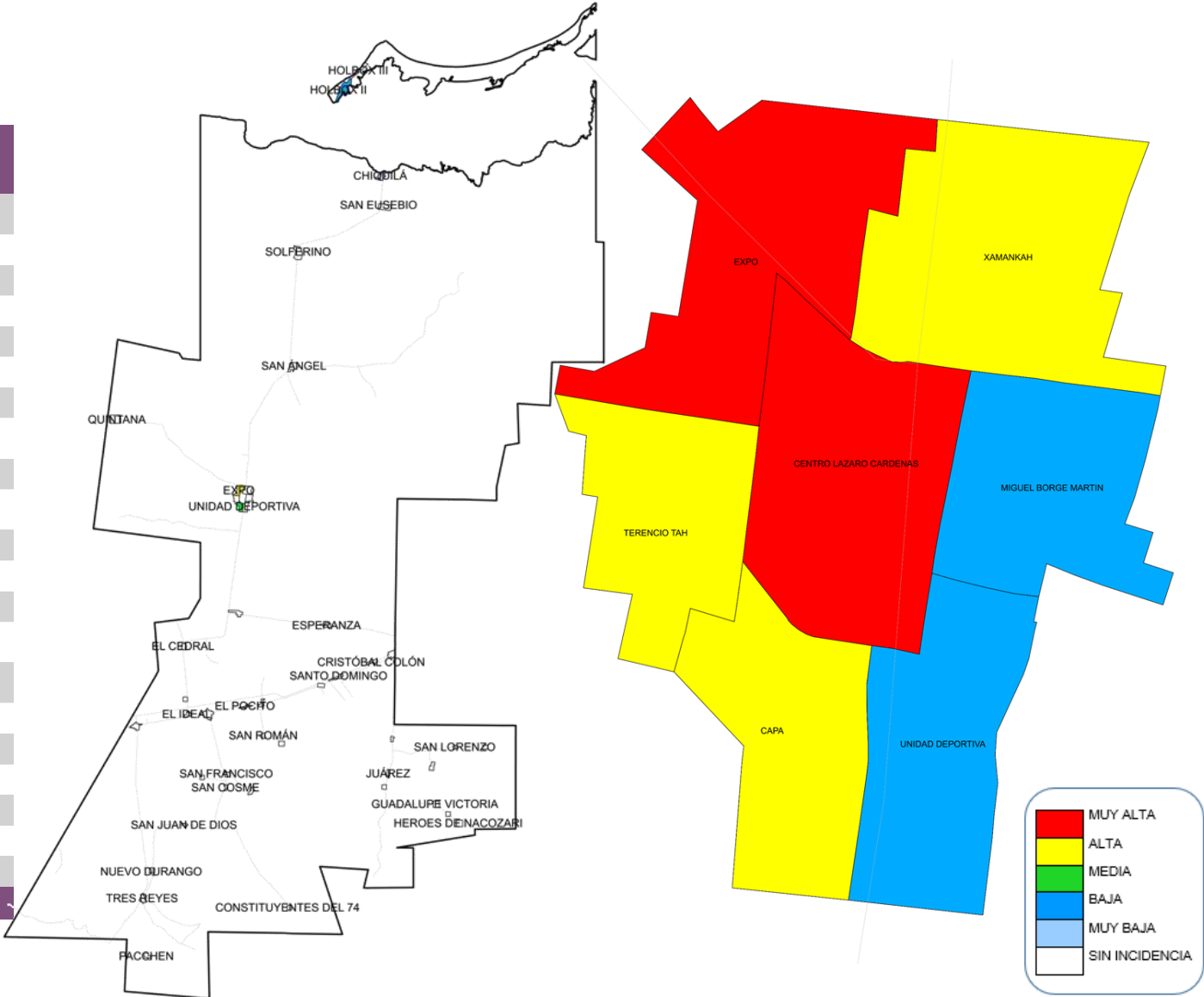

### COLONIAS DE MAYOR INCIDENCIA

No.	Reg. / SM / Colonia	Total
1	CENTRO	22
2	EXPO	16
3	CAPA	10
4	NUEVO VALLADOLID	9
5	IGNACIO ZARAGOZA	9
6	FORLC	9
7	XAMANKAH	8
8	TERENCIO TAH	8
9	NUEVO VALLADOLID	6
10	UNIDAD DEPORTIVA	5
11	IGNACIO ZARAGOZA	4
12	HOLBOX 1 (HOLBOX)	4
13	HOLBOX 2 (HOLBOX)	3
14	MIGUEL BORGE MARTIN (MBORGE)	3
15	SAN FRANCISCO	2
16	TRES REYES	2
17	EL IDEAL	2
18	EL POCITO	2
19	XAMAN-KAH	2
20	EL TINTAL (TINTAL)	2
***		15
TOTAL GENERAL		143



# Municipio de Puerto Morelos

Enero a Diciembre 2025

## COLONIAS DE MAYOR INCIDENCIA

No.	Reg. / SM / Colonia	Total
1	PUERTO MORELOS	109
2	LEONA VICARIO	31
3	JOAQUÍN ZETINA GASCA	18
4	VILLAS MORELOS I	14
5	VILLAS LA PLAYA	12
6	RESIDENCIAL ALBORADA	1
TOTAL GENERAL		185



## COLONIAS DE MAYOR INCIDENCIA

No.	Reg. / SM / Colonia	Total
1	23 DE ENERO	65
2	INVASION LA FE	53
3	LEONA VICARIO 1 (LV)	63
4	LEONA VICARIO 3 (LV)	37
5	ZETINA GASCA	41
6	VILLAS LA PLAYA 2	36
7	VILLAS MORELOS 1	21
8	VILLAS MORELOS 2	25
9	LEONA VICARIO 2	20
10	LEONA VICARIO 4	19
11	VILLAS LA PLAYA 1	26
12	INVASION (COLONIA LA FE)	10
13	COLONIA PESCADORES	11
14	ZONA URBANA 1	7
15	EL FARO (FARO)	3
16	ALBORADA (ALBORADA)	5
17	SM 02 (SM02)	3
18	PUNTA VISTA	2
19	RESIDENCIAL PALMA REAL	1
20	SELVA ESCONDIDA	1
***		42
TOTAL GENERAL		491

# Municipio de José María Morelos

## Enero a Diciembre 2025

### COLONIAS DE MAYOR INCIDENCIA

No.	Reg. / SM / Colonia	Total
1	JOSÉ MARÍA MORELOS	216
2	DZIUCHE	48
3	VICENTE GUERRERO	31
4	MIRAFLORES	25
5	GUADALUPE	24
6	LA PRESUMIDA	21
7	JAVIER ROJO GÓMEZ	21
8	DOLORES	19
9	MAYAB	13
10	SABÁN	11
11	SANTA GERTRUDIS	10
12	HUAY MAX	8
13	SAN JUAN	7
14	SAN FELIPE PRIMERO	7
15	CANDELARIA	5
16	PRIMAVERA	5
17	MÉXICO	5
18	KANCABCHÉN	5
19	BULUKAX	5
20	SACALACA	4
***		50
TOTAL GENERAL		540

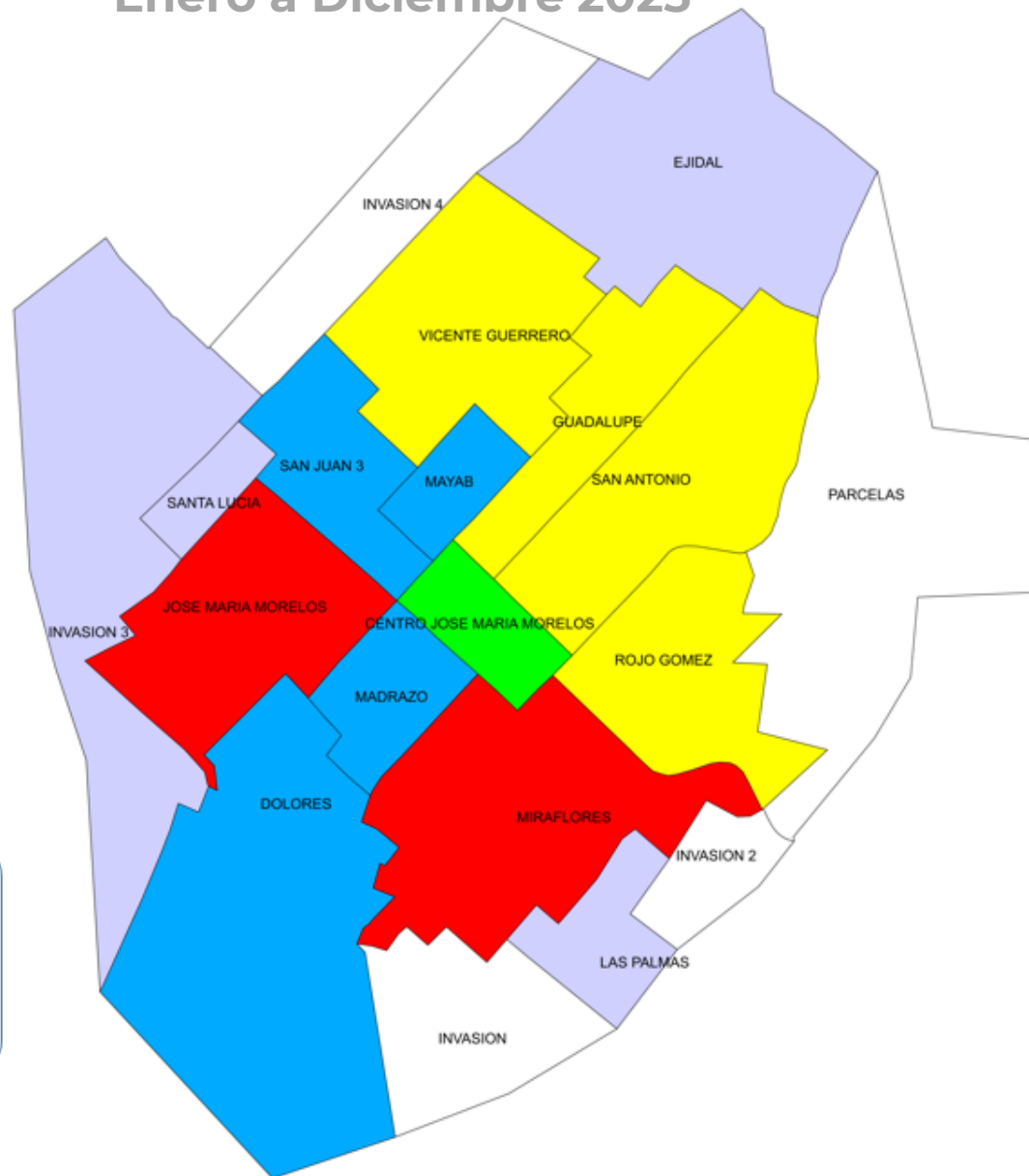

### COLONIAS DE MAYOR INCIDENCIA

No.	Reg. / SM / Colonia	Total
1	LA PRESUMIDA	46
2	MIRAFLORES	40
3	JOSE MARIA MORELOS	36
4	ROJO GOMEZ	32
5	VICENTE GUERRERO	32
6	GUADALUPE	32
7	SAN ANTONIO	28
8	CENTRO JOSE MARIA MORELOS	21
9	DZIUCHE	16
10	DOLORES	15
11	MADRAZO	14
12	SABAN	13
13	MAYAB	13
14	SAN JUAN	11
15	GUADALUPANA	7
16	HUAY MAX	7
17	XCABIL	6
18	SANTA GERTRUDIS	4
19	SAN MARCOS	4
20	EL NARANJAL	4
***		47
TOTAL GENERAL		428



# Municipio de Isla Mujeres

Enero a Diciembre 2025

## COLONIAS DE MAYOR INCIDENCIA

No.	Reg. / SM / Colonia	Total
1	ISLA MUJERES	44
2	CENTRO	25
3	EL NAZARENO	23
4	MONTE OLIVO	20
5	LA GLORIA	20
6	NUEVA TIERRA	15
7	LA GUADALUPANA	15
8	DEL BOSQUE	14
9	SUPERMANZANA 1	13
10	SALINA GRANDE	9
11	LAS AMÉRICAS	7
12	SANTA ROSA	4
13	SALINA CHICA	4
14	EL CAÑOTAL	4
15	MIRAFLORES	3
16	DEL SURESTE	2
17	AMPLIACIÓN LA GLORIA	1
18	CARIBEÑA	1
19	ELECTRICISTAS	1
20	PROLONGACIÓN AEROPUERTO	1
***		2
TOTAL GENERAL		228



## COLONIAS DE MAYOR INCIDENCIA

No.	Reg. / SM / Colonia	Total
1	LA GLORIA	52
2	COL EJIDO ISLA MUJERES (IMEJIDO)	22
3	COL DOS SOCIOS	18
4	COL LA LOMA	18
5	COL NAZARENO	17
6	COL MONTE OLIVO	17
7	CENTRO	14
8	COL LA RANCHERITA	14
9	COL LOS ROSALES	14
10	COL LA GUADALUPANA	13
11	COL EL PARAISO	12
12	COL SAN ANTONIO	12
13	EL CAÑOTAL	12
14	COL BOSQUE	11
15	COL LA VICTORIA	11
16	COL JERUSALEN	10
17	SALINA CHICA	10
18	COL SAN VALENTIN	9
19	COL MAR DE CRISTAL	9
20	MIRAFLORES	8
***		314
TOTAL GENERAL		617

# LOCALIDADES CON MAYOR INCIDENCIA

## Enero a Diciembre 2025

Cancún	7077	Huay-Pix	55	Caobas	23	Dzulá	12	Francisco Uh May	8	Kuchumatán	6	Xpu Ha	4
Chetumal	5182	Dziuché	50	Ranchitos	23	Lázaro Cárdenas	11	Filomeno Mata	8	Los Divorciados	6	Chiquilá	4
Playa del Carmen	4465	Alfredo V. Bonfil	50	Palmar	22	Cancún Country Club	11	Pedro Joaquín Coldwell	8	Sacalaca	6	San Valentín	4
Cozumel	955	Señor	44	Ramonal	21	Playa del Secreto	11	El Cedral	8	Cinco de Mayo	6	Monte Sinahí	4
Felipe Carrillo Puerto	812	Ucum	41	Francisco Villa	21	Allende	11	Polyuc	8	Altos de Sevilla	6	Tabasco	4
Bacalar	442	Carlos A. Madrazo	40	Laguna Guerrero	21	Tres Garantías	11	Chun yaxché Miguel Hidalgo y Costilla	8	Macario Gómez	6	Puerto Arturo	4
Tulum	396	X-Hazil Sur	39	Juan Sarabia	20	Maya Balam	11		8	Santa María Poniente	6	Chanchah Derrepente	4
José María Morelos	361	Zona Urbana Ejido Isla Mujeres	38	Sergio Butrón Casas	20	Morocoy	11	Pedro Antonio Santos	8	Dos Aguadas	6	Chan Santa Cruz	4
Puerto Aventuras	206	El Sauce	31	Leona Vicario	20	Noh-Bec	11	Lázaro Cárdenas Segundo	8	Blanca Flor	6	Los Pájaros	4
Calderitas	196	Cacao	31	La Presumida	16	Huay Max	10	Santa Gertrudis	7	La Esperanza	6	Maldonado	4
San Fernando	174	Tepich	30	Limonos	16	Tuzik	10	Laguna Kaná	7	Fraternidad Antorchista	5	Othón P. Blanco	4
Puerto Morelos	164	Pucté	30	Tixcacal Guardia	15	La Unión	10	Chumpón	7	San Felipe Primero	5	Chun-Yah	4
Isla Mujeres	150	Aldea Tulum	29	Las Fincas	14	José María Pino Suárez	10	Andrés Quintana Roo	7	Vallehermoso	5	La Victoria	4
Mahahual	90	Chunhuhub	28	La Continental	14	Xcalak	10	Bulukax	7	Barceló Maya	5	Candelaria	4
Nicolás Bravo	80	Subteniente López	28	José Narciso Rovirosa	14	Reforma Agraria	10	Chacchoben	7	Francisco May	5	Minas de Rancho Viejo	4
Xul-Ha	72	Sabidos	25	Jesús González Ortega	13	Sabán	10	Uh May	7	Petcacab	5	Nuevo Israel	4
Kantunilkin	63	Sacxán	24	Buenavista	12	Paseos del Parque	10	Kancabchén	7	Arbolada II	5	La Pantera	4
Álvaro Obregón	62	Nachi Cocom	24	Guadalupano	12	San Isidro la Laguna	9	X-Yatil	7	Icaiché	5	Antorcha Bacalar	4
Javier Rojo Gómez	59	Cocoyol	23	Akumal	12	Emiliano Zapata	9	San Andrés	6	San Ángel	5	Las Palomas	4
Tihosuco	56	Luis Echeverría Álvarez	23	Ignacio Zaragoza	12	Tres Reyes	9	Holbox	6	X-Pichil	5	Betania	4

ESCANEA EL CÓDIGO QR

para conectar directamente con el canal oficial  
de difusión del BAESVIM en Q.Roo.



El BAESVIM es una herramienta fundamental para proteger y apoyar a las mujeres, documentando casos y facilitando el acceso a la justicia y servicios especializados.

**Aquí podrás encontrar:**



Información sobre el  
BANAVIM y su  
funcionamiento



Lineamientos  
operativos del  
BANAVIM



Avisos  
institucionales



Informes  
estadísticos



Preguntas  
frecuentes



**Datos de Contacto:**

Carmen Aracely Torres Sánchez  
Teléfono: 983-11-93788

***“Mejores Datos... Mejores decisiones... más vidas salvadas”***



**Banco Estatal de Datos e Información sobre casos de  
Violencia contra las Mujeres del Estado de Quintana Roo**