



Reporte de Casos Registrados en el Estado de Quintana Roo

Enero – Marzo 2026



SSC
SECRETARÍA
DE SEGURIDAD
CIUDADANA

INDICADORES NACIONALES



POSICIÓN NACIONAL DE QUINTANA ROO

CARPETAS DE INVESTIGACIÓN INICIADAS ANTE LA F.G.E.

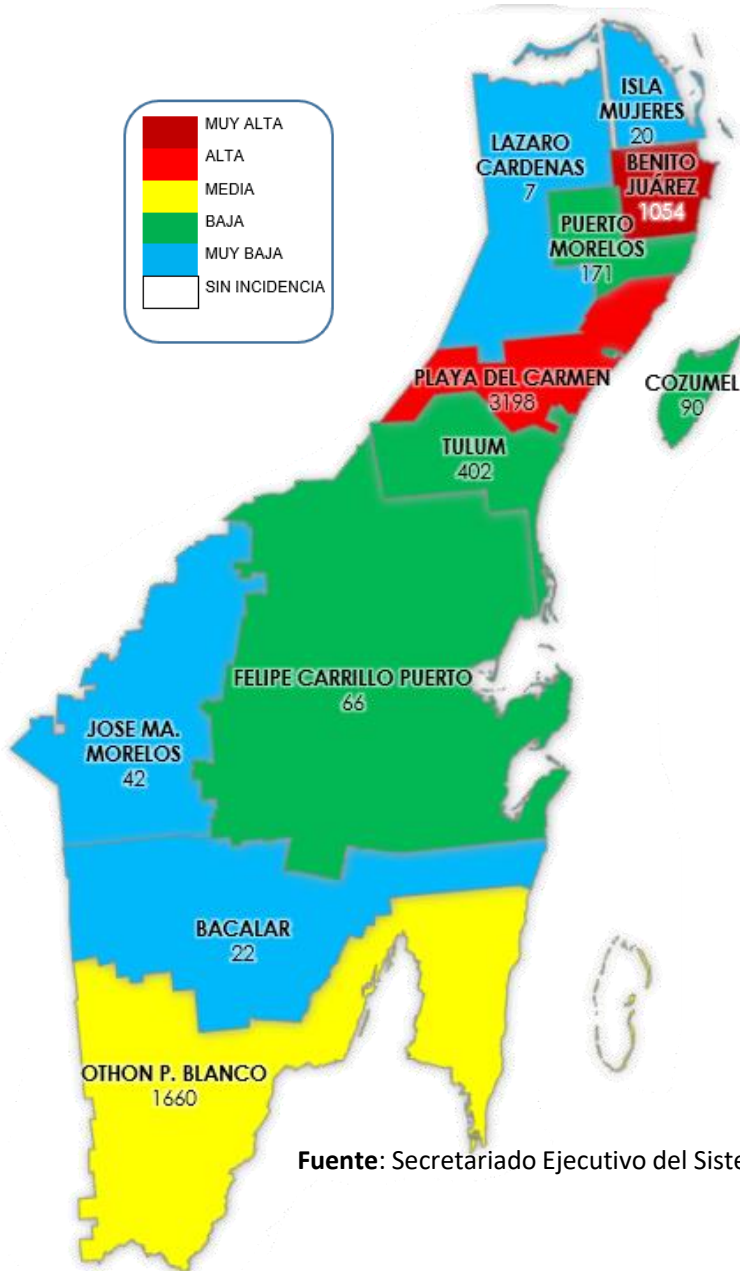

Quintana Roo
2,729 Delitos



Enero – Marzo 2026

POSICIÓN NACIONAL	Delito	Total de delitos	Media Quintana Roo (*)	Media Nacional (*)	Diferencia media nacional
1	Homicidio Culposo	33	3.1 ↑	1	210%
1	Trata de personas	77	7.24 ↑	0.23	3048%
5	Violencia familiar*	1,799	84.02 ↑	46.14	82%
6	Lesiones culposas	148	13.91 ↑	8.12	71%
11	Homicidio Doloso	6	0.56 ↑	0.54	4%
11	Lesiones dolosas	664	64.9 ↑	52.8	23%
17	Feminicidio*	2	0.19 ↑	0.22	-14%
31	Tráfico de menores*	0	0 ↓	0.01	-100%
31	Delitos sexuales*	0	0 ↓	3.47	-100%
31	Secuestro	0	0 ↓	0.04	-100%

*Delitos por municipio representados en el mapa

(*) La media esta basada en una tasa de 100 mil habitantes mujeres, fuente COESPO

Fuente: Secretariado Ejecutivo del Sistema Nacional de Seguridad Pública

POSICIÓN NACIONAL DE QUINTANA ROO

LLAMADAS DE AUXILIO AL SERVICIO DE EMERGENCIAS 9-1-1

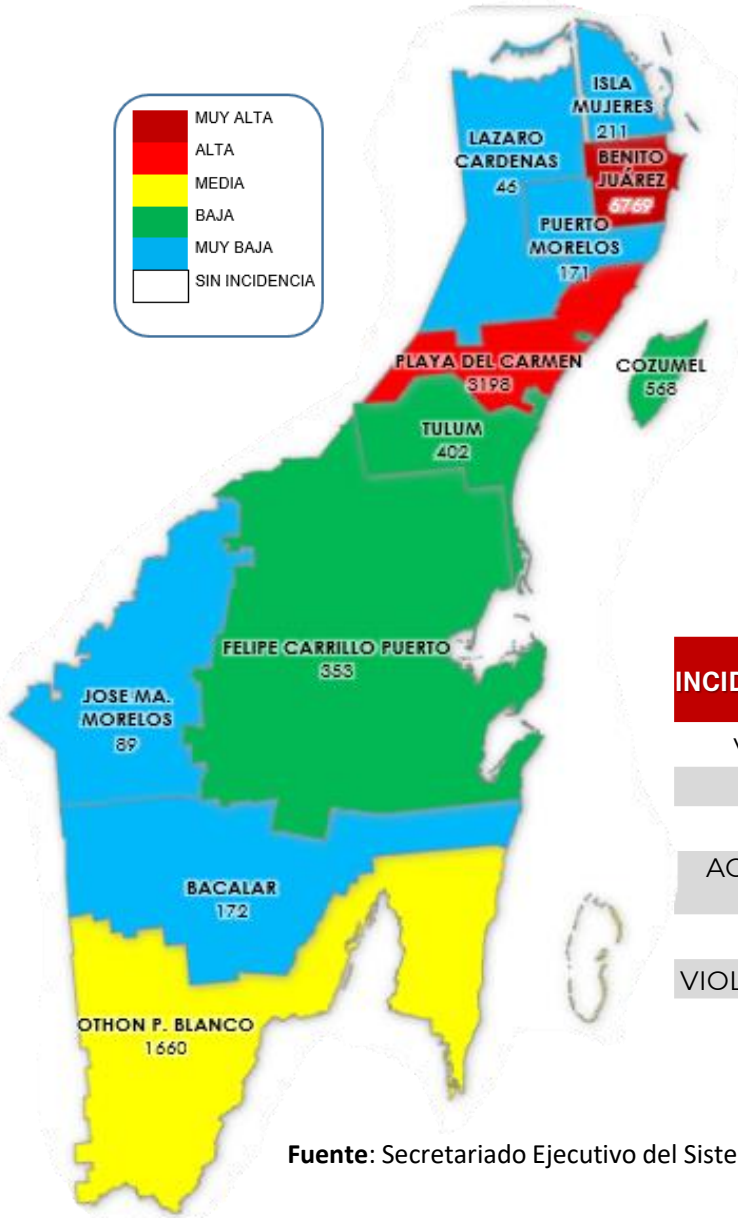

POSICIÓN NACIONAL	Delito	Total de delitos	Media Quintana Roo	Media Nacional	Diferencia media nacional
1	Violencia de pareja	6,410	299.38 ↑	45.06	564%
1	Violación sexual	35	1.63 ↑	0.47	247%
2	Violencia familiar	6,306	294.52 ↑	97.71	201%
3	Abuso sexual	272	5.79 ↑	1.53	278%
5	Acoso u hostigamiento sexual	116	5.42 ↑	2.4	126%
12	Violencia contra la mujer	648	60.89 ↓	92.71	-34%



INCIDENTE	BJ	PDC	OPB	COZ	TUL	FCP	IM	PM	BAC	JMM	LC	CANTIDAD
VIOLENCIA DE PAREJA	3,137	1,325	992	239	193	181	91	89	101	47	15	6,410
VIOLENCIA FAMILIAR	3,174	1,605	595	296	167	166	104	69	65	41	24	6,306
ABUSO SEXUAL	56	30	16	5	6	2	3	1	0	1	4	124
ACOSO U HOSTIGAMIENTO SEXUAL	53	29	14	6	4	2	2	5	1	0	0	116
VIOLACIÓN	15	9	8	1	1	0	0	1	0	0	0	35
VIOLENCIA CONTRA LA MUJER	334	200	35	21	31	2	11	6	5	0	3	648
TOTAL	6,769	3,198	1,660	568	402	353	211	171	172	89	46	13,639

Fuente: Secretariado Ejecutivo del Sistema Nacional de Seguridad Pública

Histórico de incidencia registrada

Enero 2019 – Marzo 2026

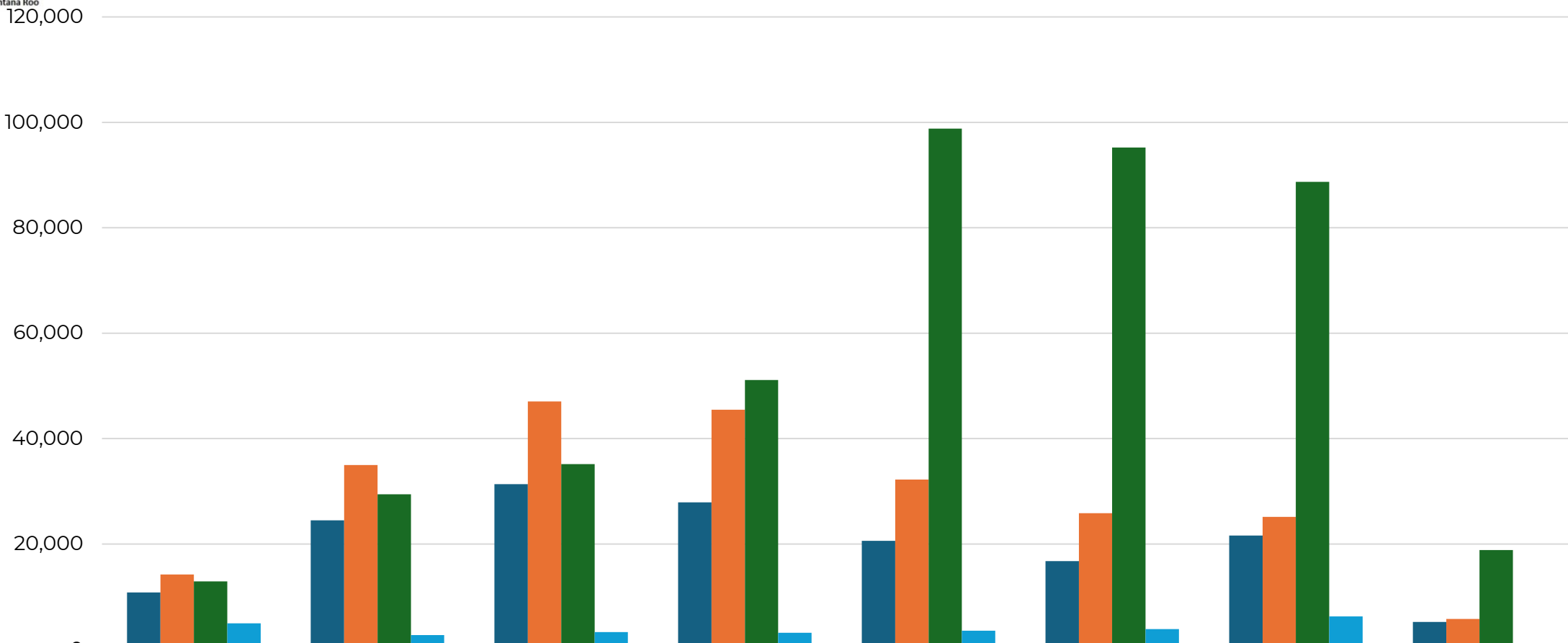

	Año 2019	Año 2020	Año 2021	Año 2022	Año 2023	Año 2024	Año 2025	Año 2026
■ Víctimas	10,799	24,477	31,328	27,891	20,573	16,730	21,595	5,199
■ Casos	14,226	34,968	47,023	45,471	32,226	25,833	25,125	5,763
■ Servicios	12,888	29,442	35,166	51,123	98,803	95,220	88,708	18,862
■ Medidas de Protección	4,959	2,705	3,270	3,163	3,524	3,851	6,251	1,127

Análisis General de los Registros en Plataforma

Enero a Marzo 2026

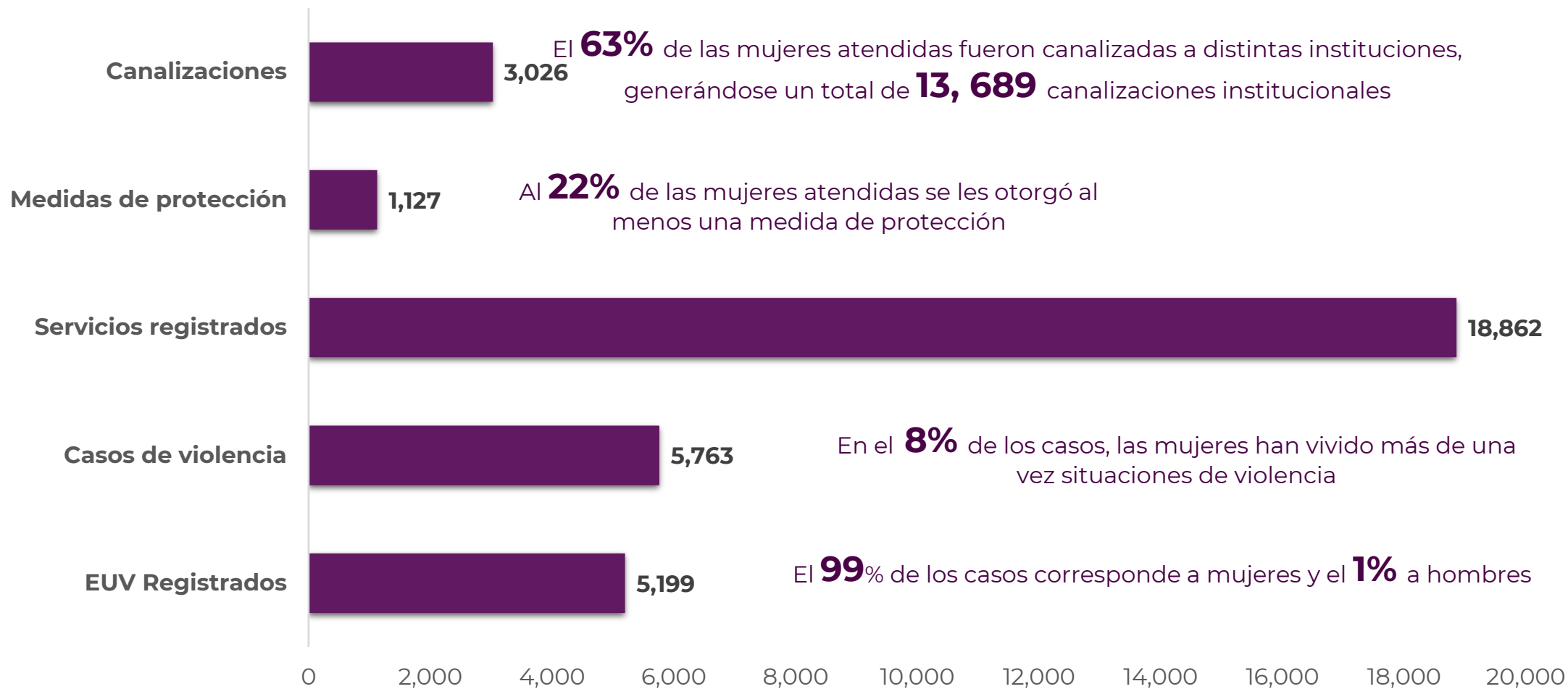

Víctimas por tasa a Nivel Estado

Enero a Marzo 2026

PERÍODO ENERO - MARZO

Municipio	Total Habitantes Mujeres	Total Mujeres atendidas	Total episodios de violencia	Porcentaje de reincidencia por municipio	Tasa x cada 10 mil habitantes mujeres
Isla Mujeres	11,144	110	128	116%	98.71
Othón P. Blanco	118,552	1,082	1,303	120%	91.27
Tulum	22,331	178	187	105%	79.71
Playa del Carmen	163,324	1,202	1,330	111%	73.60
Cozumel	44,211	261	272	104%	59.04
José María Morelos	19,310	111	117	105%	57.48
Bacalar	20,703	98	113	115%	47.34
Felipe Carrillo Puerto	42,036	195	219	112%	46.39
Benito Juárez	452,178	1,883	2,009	107%	41.64
Puerto Morelos	13,090	52	58	112%	39.72
Lázaro Cárdenas	14,327	27	27	100%	18.85
TOTAL	921,206	5,199	5,763	111%	56.44

Fuente: 1 INEGI, población habitantes mujeres Censo 2020 <https://www.inegi.org.mx/app/areasgeograficas/?ag=23#collapse-Indicadores>

2 Total de EUV registradas en plataforma BANAIVIM, Periodo Enero – Marzo 2026

Tasa x cada 10 mil habitantes mujeres

Enero a Marzo 2026

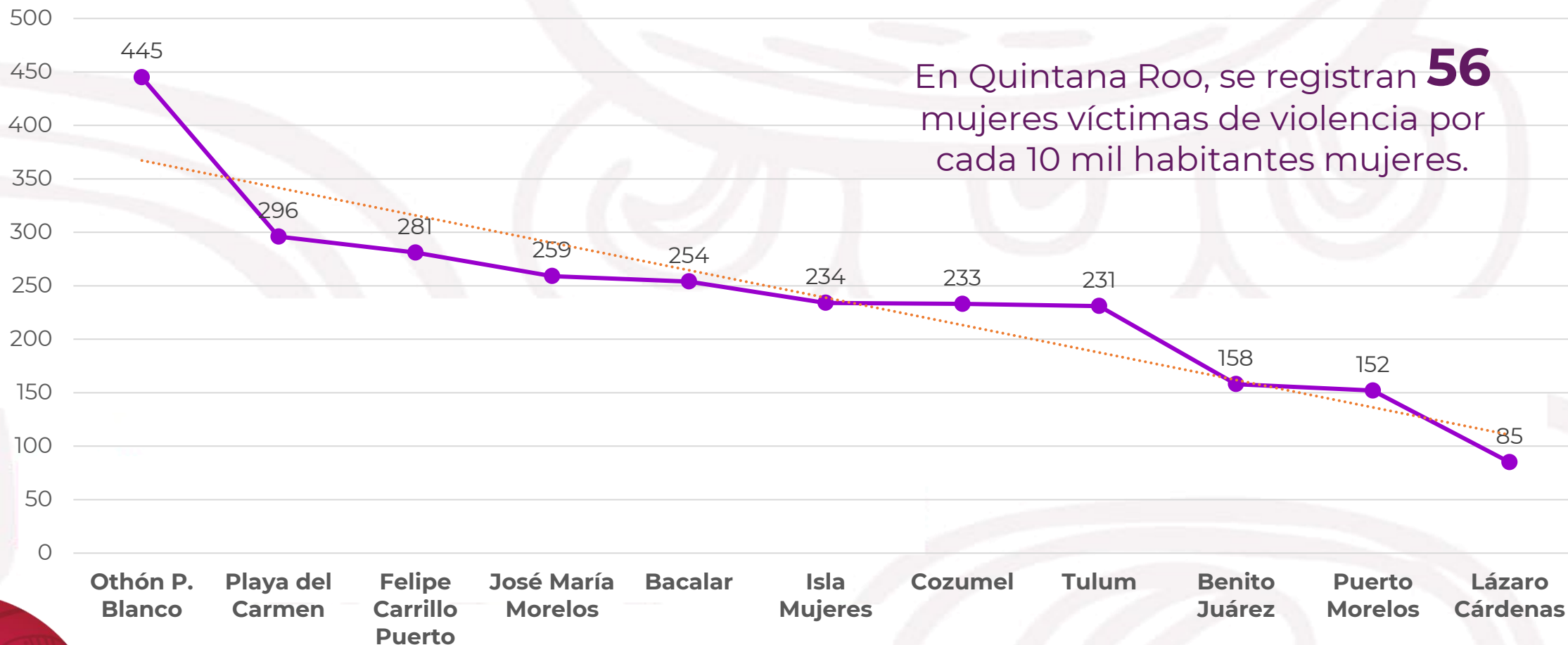

Fuente: 1 INEGI, población habitantes mujeres Censo 2020 <https://www.inegi.org.mx/app/areasgeograficas/?ag=23#collapse-Indicadores>
 2 Total de EUV registradas en plataforma BANAIVIM, Periodo Enero – Diciembre 2025

Casos registrados por institución

Enero a Marzo 2026

PERÍODO ENERO – MARZO

INSTITUCIÓN	BJ	PDC	OPB	COZ	FCP	TUL	IM	JMM	BAC	PM	LC	TOTAL
SSC	678	433	400	68	53	82	40	8	21	22	12	1,817
CJM	569	272	234		3	2	5		12	14		1,111
SEMUJERES	79	175	225	46	15	79	1	65	36	10	14	745
FGE	419	77	6	2	60		2	32	2	8		608
GEAVIG	134	91	51	61		19	73		8			437
S911			281		47			12	21			361
IMM	7	232	1			1	5			2		248
SESA	1	16	39	95	2	2			5	1		161
DIF MPAL	74					1					1	76
TSJ			38						4			42
CBPEQROO	38	2					2					42
CEAVEQROO					34				1			35
CAM PC		29										29
UMECAS	7	2	12						2			23
CERESO			16		3				1			20
CIBERNETICA	2	1			1	1				1		6
AYTTO BJ	1											1
CIAM FCP					1							1
TOTAL	2,009	1,330	1,303	272	219	187	128	117	113	58	27	5,763

87%

Estatad
4,990



13%

Municipal
773



5,763

Tipos de Servicios proporcionados

Enero a Marzo 2026

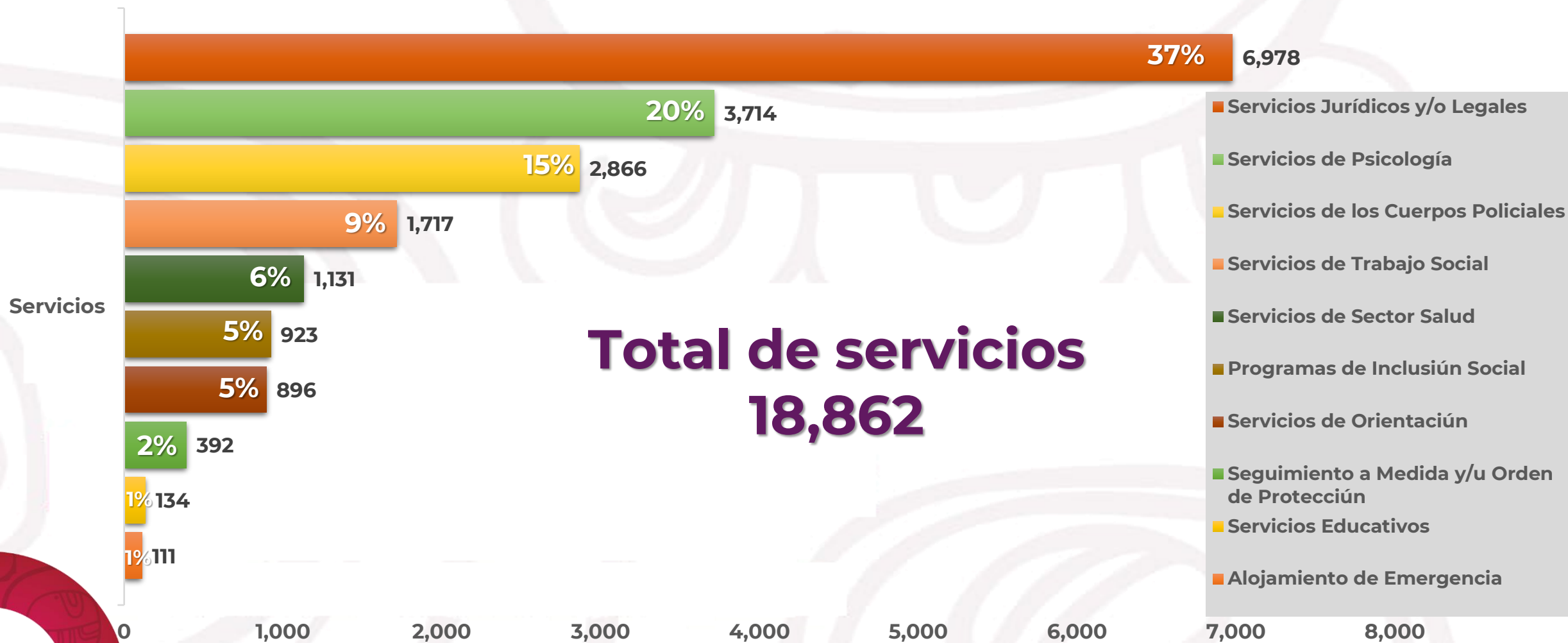

Desglose de los Servicios proporcionados

Enero a Marzo 2026



JURIDICOS 37%

Orientación o asesoría jurídica	2,824	40%
Seguimiento jurídico	2,617	38%
Apertura de Carpeta de Investigación	808	12%
Acompañamiento jurídico	382	5%
Representación jurídica	257	4%
Talleres	68	1%
Dictamen pericial	13	0%
Servicios migratorios	9	0%

6,978



PSICOLÓGICOS 20%

Terapia individual	1,466	39%
Acompañamiento psicológico	964	26%
Valoración inicial	574	15%
Intervención en crisis	344	9%
Dictámen pericial	112	3%
Evaluación psicológica	102	3%
Impresión diagnóstica	73	2%
Talleres de psicología	40	1%
Terapia grupal	33	1%
Terapia familiar	4	0%
Albergues	2	0%

3,714



TRABAJO SOCIAL 9%

Acompañamiento de trabajo social	447	26%
Diagnóstico social	365	21%
Identificación de redes de apoyo	328	19%
Plan de Atención Integral Individualizado	278	16%
Visitas de Seguimiento	178	10%
Apoyo Psicosocial	45	3%
Talleres	37	2%
Perfiles Socioeconómicos	24	1%
Vinculación a Programas Sociales	13	1%
Intervención familiar	2	0%

1,717

Desglose de los Servicios proporcionados

Enero a Marzo 2026



POLICIALES

15%

Auxilio policial	2,599	91%
Detención y puesta a disposición	128	4%
Acompañamiento a Ministerio Público	43	2%
Traslado a institución de apoyo	40	1%
Identificación y evaluación de los riesgos	26	1%
Atención prioritaria de primeros auxilios	19	1%
Ejecución de órdenes/medidas de protección	11	0%

2,866



INCLUSIÓN SOCIAL

5%

Alimentación	922	100%
Financiamiento	1	0%

923



ORIENTACIÓN

5%

Orientación	896
-------------	-----

896

SECTOR SALUD

6%

Acompañamiento del sector salud	585	52%
Toma de signos vitales y/o tomas basales	183	16%
Taller de sector salud	103	9%
Dictamen pericial	79	7%
Ministración de medicamentos	57	5%
Seguimiento médico especializado	55	5%
Aviso al Ministerio Público	35	3%
Interrupción Voluntaria del Embarazo (IVE)	9	1%
Atención de emergencia	8	1%
Profilaxis para la prevención de infecciones de transmisión sexual y VIH	8	1%
Consejería en Salud Reproductiva	6	1%
Anticoncepción de emergencia	3	0%

1,131

Desglose de los Servicios proporcionados

Enero a Marzo 2026



ALOJAMIENTO DE EMERGENCIA 1%

Casa de Emergencia	78	70%
Albergues	17	15%
Refugio	16	14%

111

SEGUIMIENTO MEDIDAS DE PROTECCIÓN 2%

Conocimiento de Autoridad	237	60%
Emisión	90	23%
Notificación	48	12%
Modificación	12	3%
Ampliación	3	1%
Ratificación	2	1%

392

SERVICIOS EDUCATIVOS 1%

Servicios educativos especializados	101	75%
Ludoteca	31	23%
Talleres	2	1%

134

Registro de Servicios brindados por institución

PERÍODO ENERO – MARZO

INSTITUCIÓN	OPB	BJ	PDC	COZ	JMM	FCP	TUL	BAC	PM	IM	LC	TOTAL
SEMUJERES	3,264	1,270	1,193	1,045	1,360	136	246	142	21	2	56	8,735
SSC	627	898	638	79	16	75	95	33	31	54	15	2,561
CJM	720	926	290	1		6	2	41	12	6	4	2,008
IMM	1	10	1,269	2			4		13	6		1,305
SEBIEN	227	365	127	40	51	47	28	19	2	6	10	922
UMECAS	338	249	24	8		17		86	17			739
FGE	2	487	20		15	45	1	1	2			573
SESA	63	4	150	244	1	2	8	5	5			482
GEAVIG	31	102	72	220			2	4	3	32		466
S911	303				17	57		23				400
CERESO	238					52		15				305
CAM PC			156				2		1			159
DIF MPAL		88	2		13	2	2		4			111
TSJ	46							4				50
CEAVEQROO						30		1				31
CIBERNETICA		2	1			1	1		1			6
DIF ESTATAL	4											4
TEQROO	3											3
AYTTO BJ		1										1
CIAM FCP						1						1
TOTAL	5,867	4,402	3,942	1,639	1,473	471	391	374	112	106	85	18,862

Registro de Servicios brindados por institución

Enero a Marzo 2026

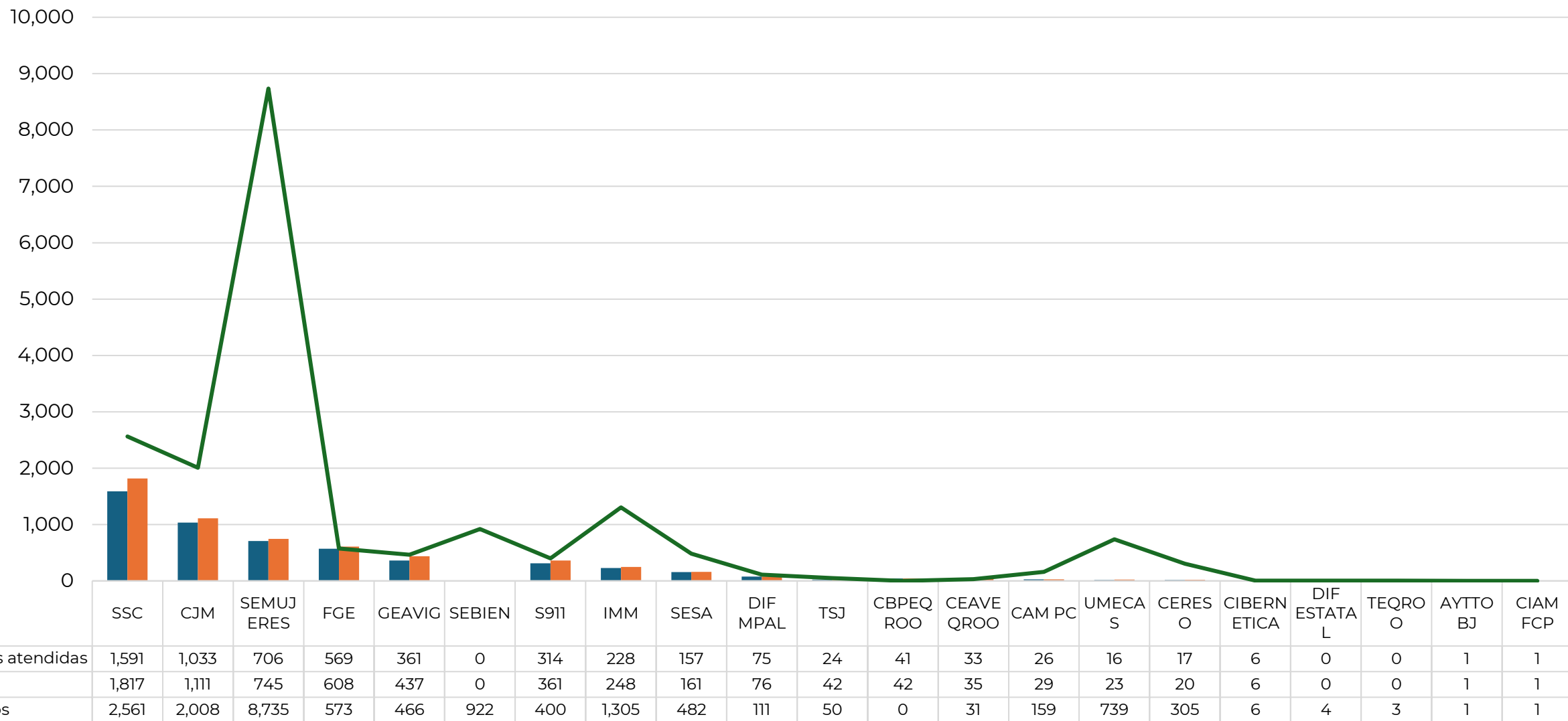

Modalidades de violencia

Enero a Marzo 2026

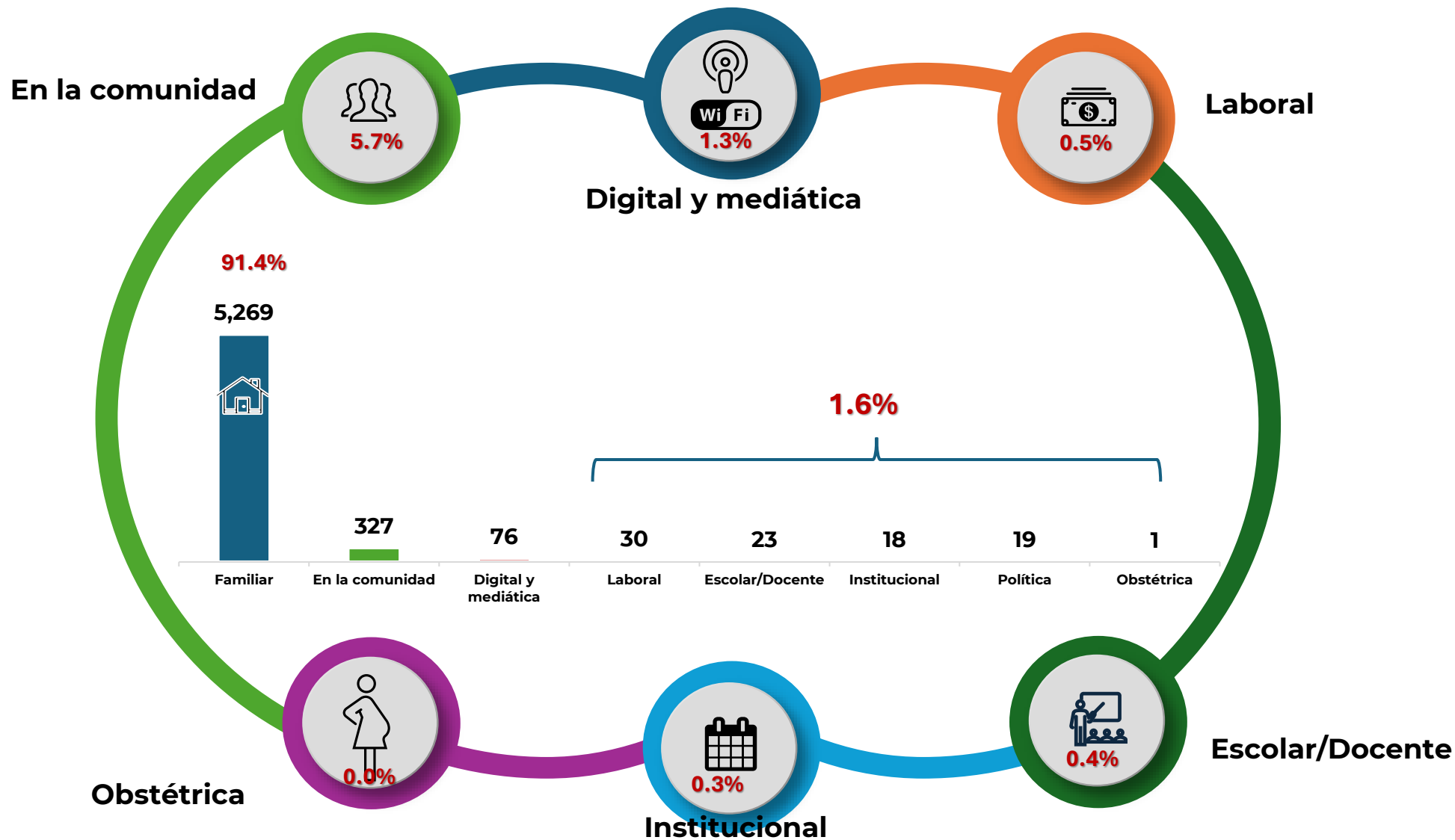

Modalidades de violencia identificadas por municipio

Enero a Marzo 2026

PERÍODO ENERO – MARZO

ÁMBITO DE LA VIOLENCIA	BJ	PDC	OPB	COZ	FCP	TUL	IM	JMM	BAC	PM	LC	TOTAL
Familiar	1,884	1,151	1,222	263	206	159	107	99	105	50	23	5,269
En la comunidad	86	128	42	4	11	19	15	10	5	5	2	327
Digital y mediática	15	21	28	1	1	3	2	1		3	1	76
Laboral	5	15	4	2		3	1					30
Escolar/Docente	2	10	3			1	1	5			1	23
Política	12	1		2			2	2				19
Institucional	4	4	4		1	2			3			18
Obstétrica	1											1
TOTAL	2,009	1,330	1,303	272	219	187	128	117	113	58	27	5,763

Referencia por grupo de edad

Enero a Marzo 2026



ENERO – MARZO 2026					
MODALIDAD	Mayor de edad	%	NNA	%	TOTAL
Familiar	4,817	91%	452	9%	5,269
En la comunidad	216	66%	111	34%	327
Digital y mediática	69	91%	7	9%	76
Laboral	28	93%	2	7%	30
Escolar/Docente	12	52%	11	48%	23
Política	19	100%		0%	19
Institucional	18	100%		0%	18
Obstétrica		0%	1	100%	1
TOTAL	5,179	90%	584	10%	5,763

Tipos de violencia identificados

Enero a Marzo 2026

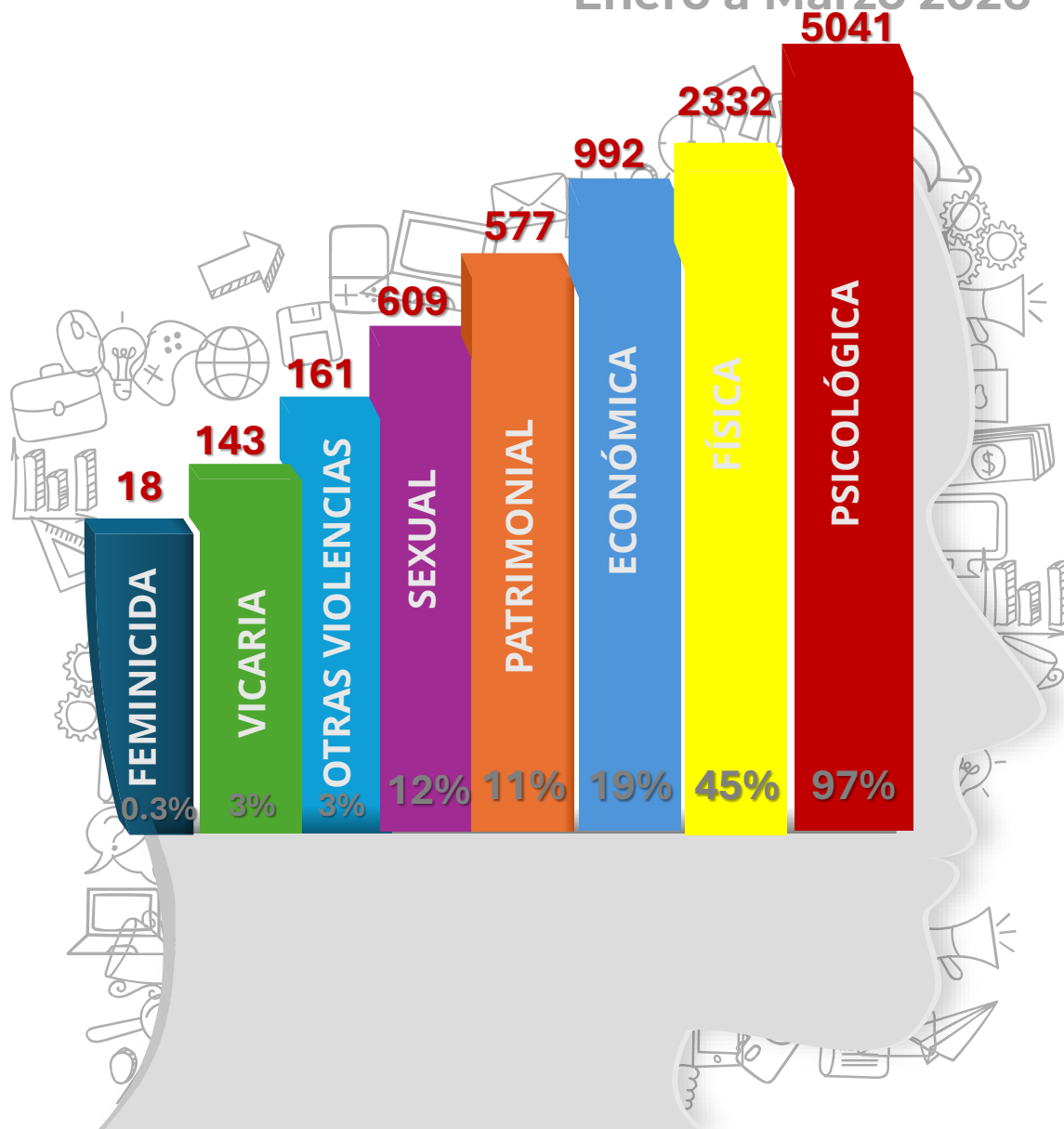

89%
 de las mujeres registradas en la plataforma sufrió más de un tipo de violencia

Referencia por grupos de edad

Enero a Marzo 2026

PERÍODO ENERO – MARZO

TIPO DE VIOLENCIA	De 1 a 09	De 10 a 19	De 20 a 29	De 30 a 39	De 40 a 49	De 50 a 59	De 60 a 69	De 70 a 79	De 80 a 89	Sin datos	TOTAL
Psicológica	62	440	1,405	1,656	910	380	116	42	12	18	5,041
Física	52	194	743	766	378	136	40	11	5	7	2,332
Económica	4	48	276	362	196	70	24	5	3	4	992
patrimonial	41	259	118	102	64	17	5	1		2	609
Sexual	3	25	133	193	123	63	22	8	4	3	577
Otras violencias	9	42	33	32	28	11	1	3		2	161
Vicaria	1	8	45	69	13	4	1			2	143
Feminicida		1	6	7	3					1	18
Mujeres afectadas por grupo de edad	117	601	1,408	1,624	899	364	106	47	14	19	5,199
% de afectación	2%	12%	27%	31%	17%	7%	2%	1%	0%	0%	100%

Menor de edad

Mayor de edad

País de origen de las Mujeres Extranjeras Atendidas

Enero a Marzo 2026

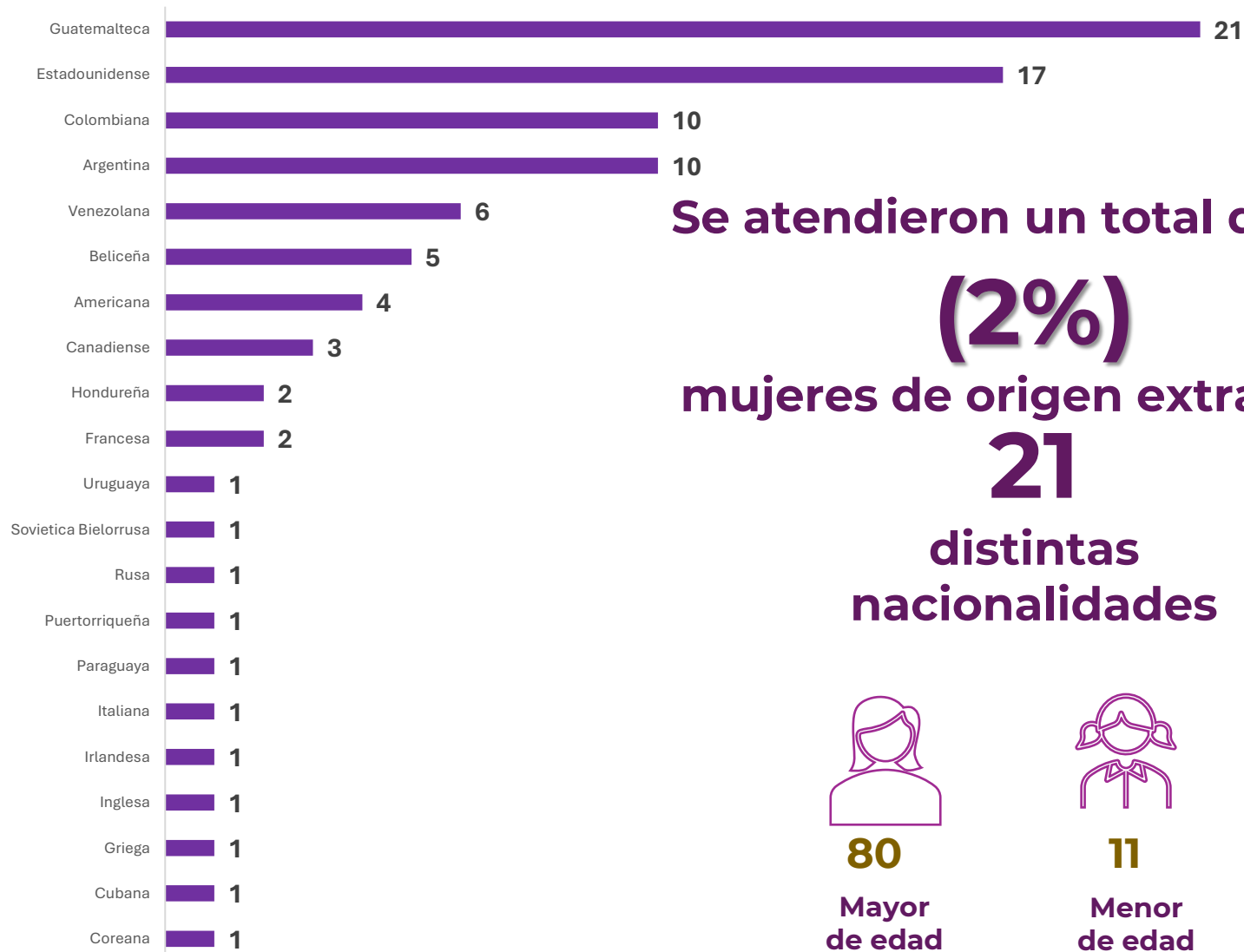

Se atendieron un total de **91**
(2%)
mujeres de origen extranjero
21
distintas
nacionalidades



80

Mayor
de edad



11

Menor
de edad



En **6** casos se identificó una relación de violencia por parte de miembros de Delincuencia organizada



En **2** casos la persona agredida se encontraba embarazada

En **2** casos se detectó problemas de adicciones

21 mujeres contaban con una residencia en el estado **23%**

Estado civil:

- Soltera - 34 **(37%)**
- Unión Libre - 27 **(30%)**
- Casada - 10 **(11%)**
- Sin datos - 16 **(18%)**
- Concubinato - 2 **(2%)**
- Divorciada - 0 **(1%)**
- Separada - 2
- Viuda - 0
- Sociedad de convivencia - 0

Entidad de Nacimiento de las Mujeres Mexicanas Atendidas

Enero a Marzo 2026

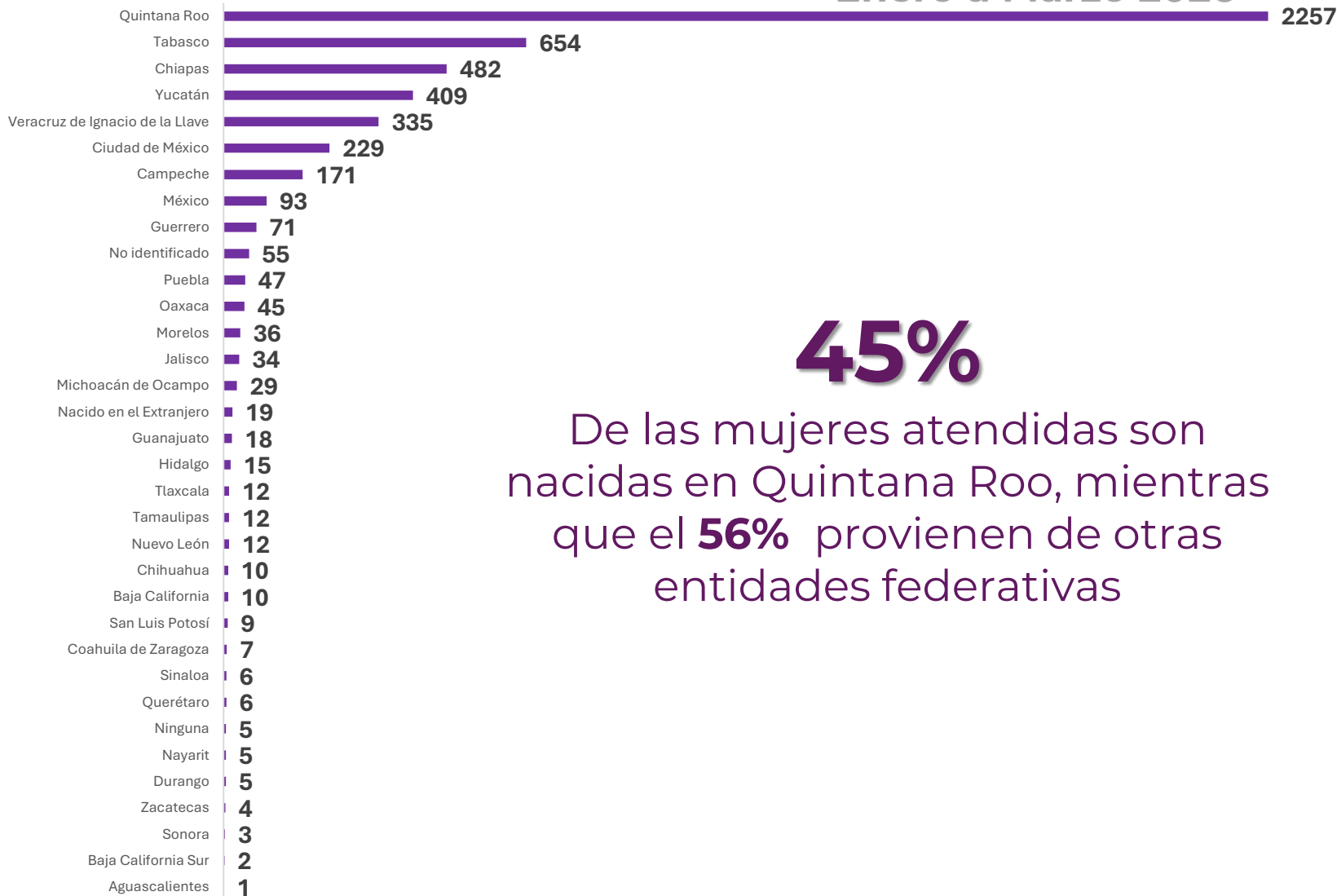

45%

De las mujeres atendidas son nacidas en Quintana Roo, mientras que el **56%** provienen de otras entidades federativas



En **54** casos se identificó una relación de violencia por parte de miembros de Delincuencia organizada



En **136** casos la persona agredida se encontraba embarazada



En **108** casos se detectó problemas de adicciones

252 mujeres fueron identificadas que tenían una residencia menor a 2 años en el estado de Quintana Roo, lo que obedece al **5%**

Estado civil

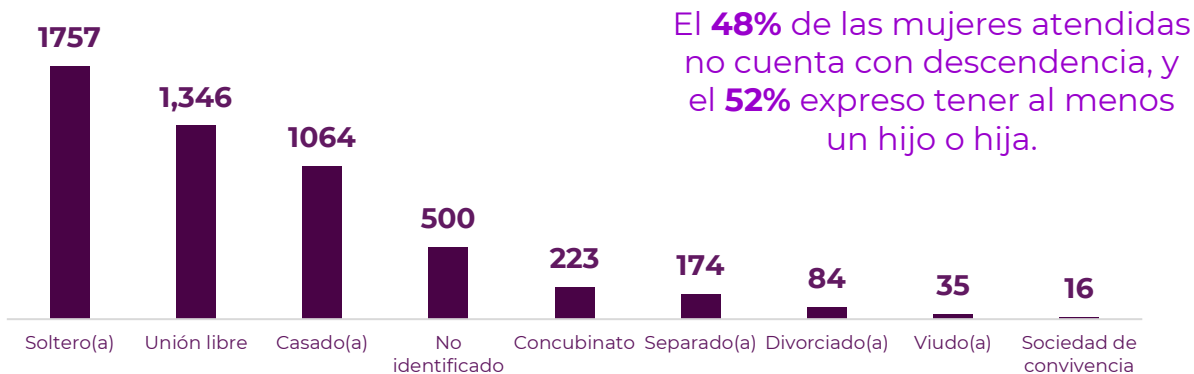

Presencia de adicciones

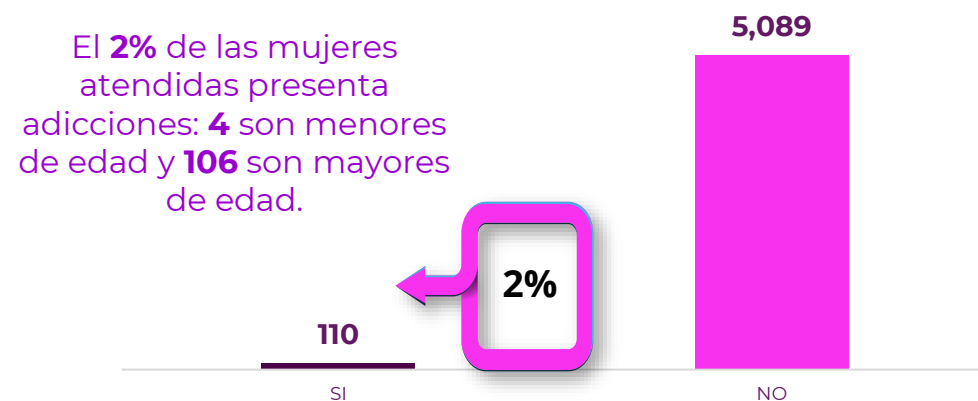

Sufrió violencia estando embarazada

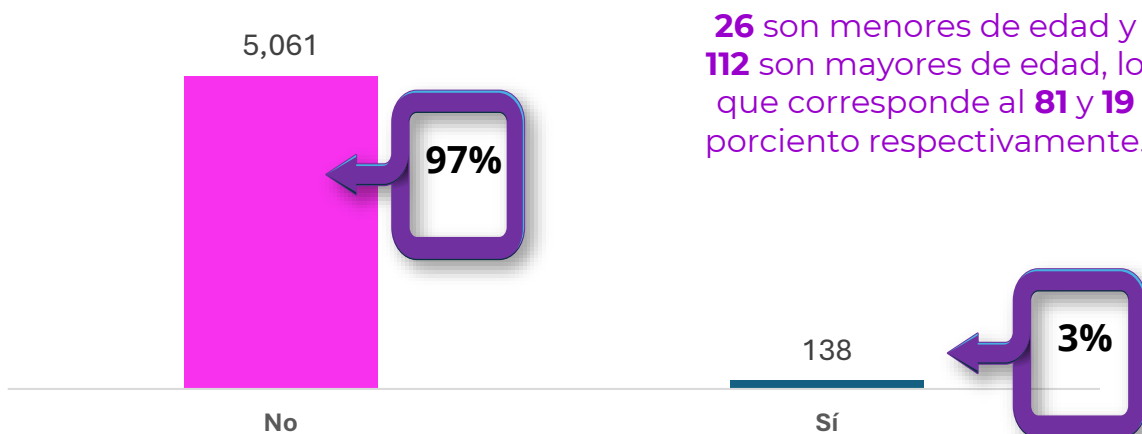

Ocupación

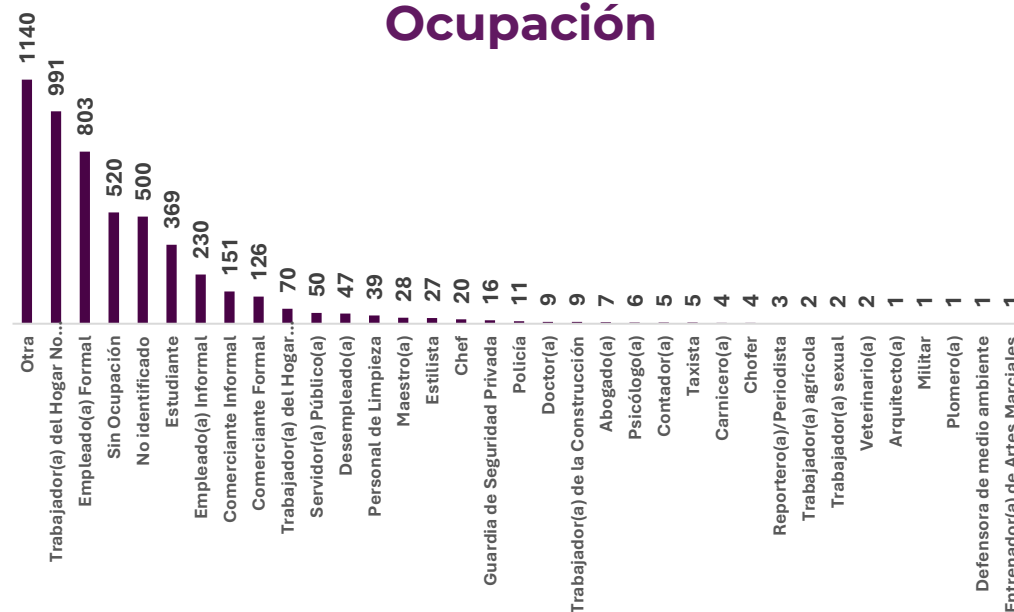

Lugar de hechos de ocurrencia

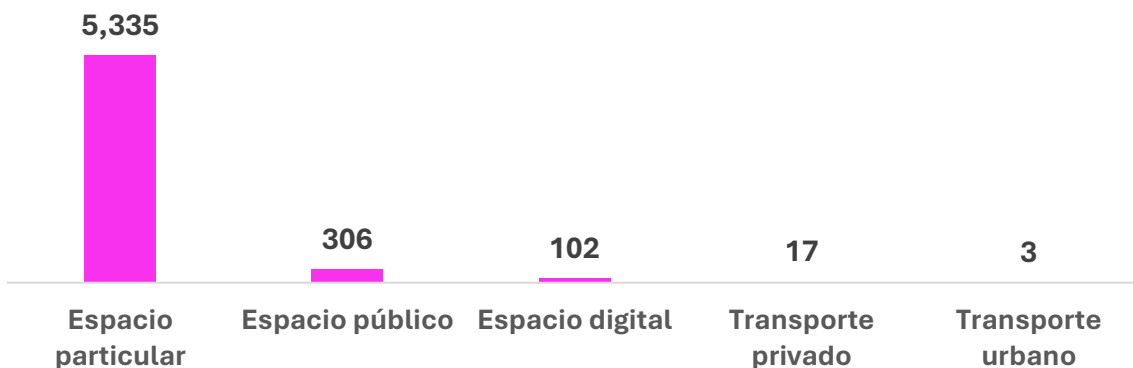

Incidencia en espacio digital

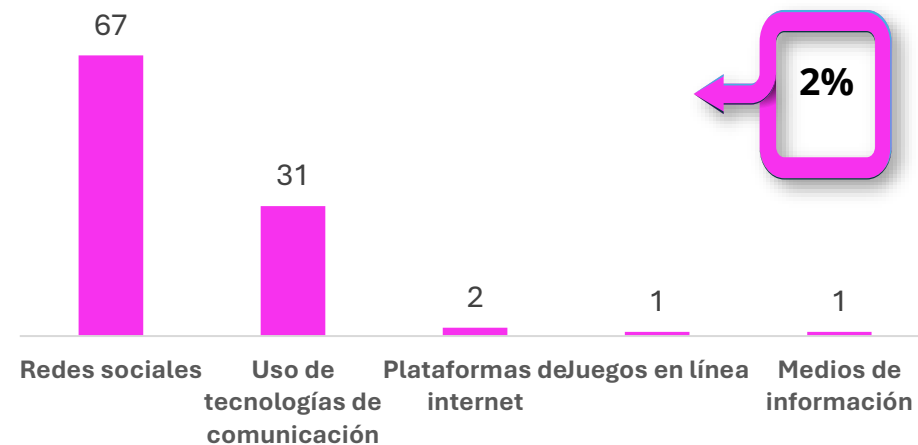

Incidencia en espacio particular de la víctima

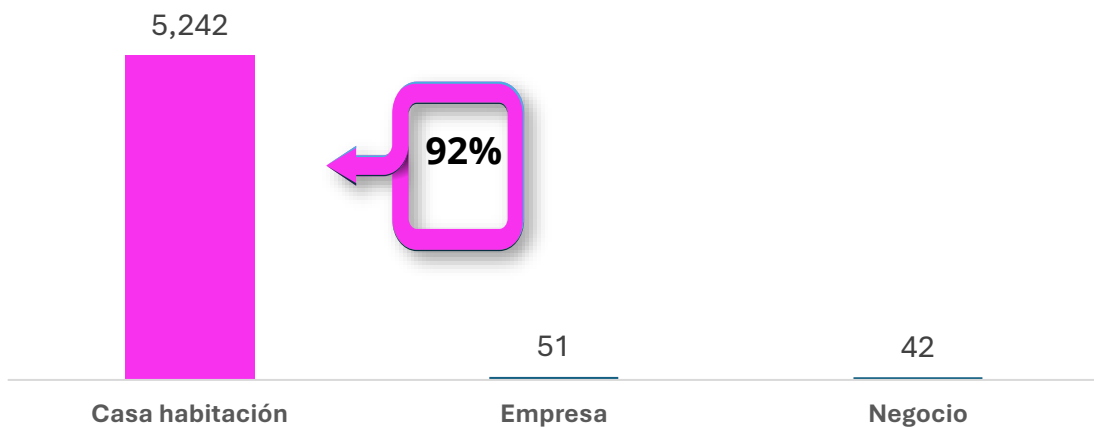

Incidencia en espacios públicos

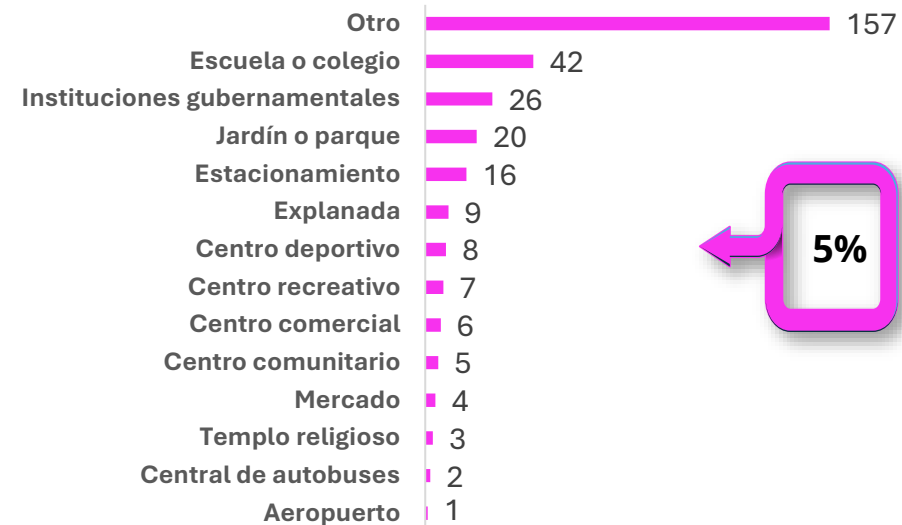

5,192 AGRESORES

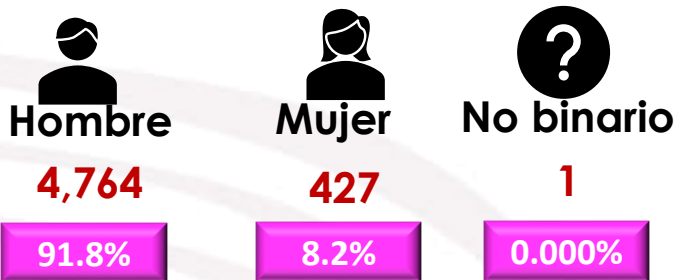

PERÍODO ENERO – MARZO

GRUPO DE EDAD	HOMBRE	MUJER	NO BINARIO	TOTAL
De 1 a 09 años	2	1		3
De 10 a 19 años	184	24		208
De 20 a 29 años	1101	106		1,207
De 30 a 39 años	1556	130		1,686
De 40 a 49 años	883	62		945
De 50 a 59 años	368	44		412
De 60 a 69 años	138	14		152
De 70 a 79 años	16	2		18
De 80 a 89 años	1			1
Mayor de 100 años	6	2		8
Sin datos	509	42	1	552
Total general	4764	427	1	5192

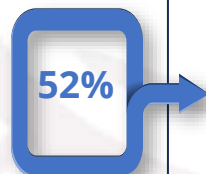

No se cuenta con la escolaridad

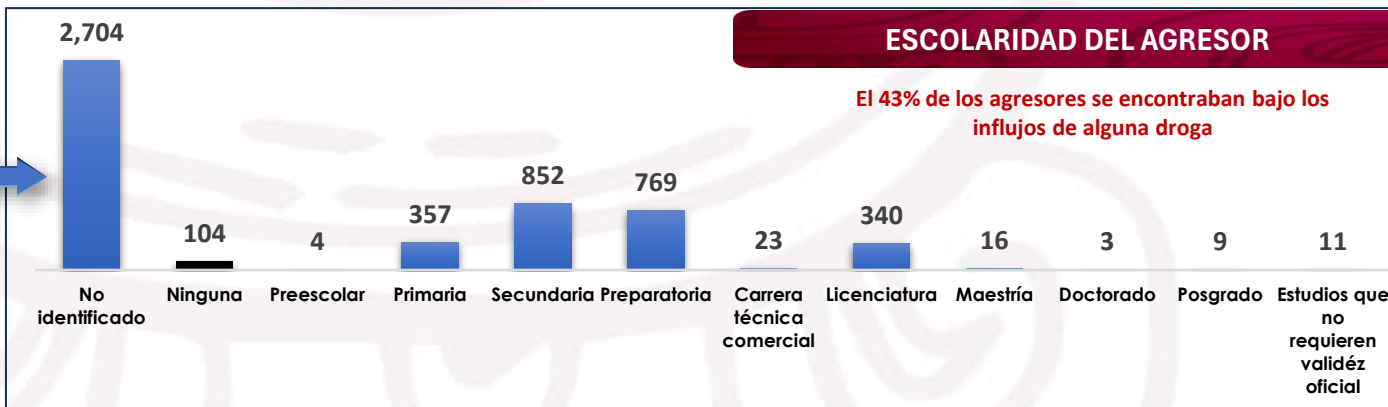

ESCOLARIDAD DEL AGRESOR

El 43% de los agresores se encontraban bajo los influjos de alguna droga

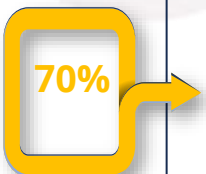

Mantén una relación sentimental o conyugal con la mujer víctima.



RELACIÓN DE LA VÍCTIMA CON EL AGRESOR

En el 1% de los casos la víctima manifestó no conocer al agresor

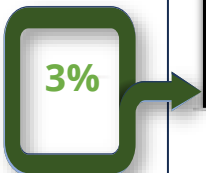

No se cuenta o no esta especificado

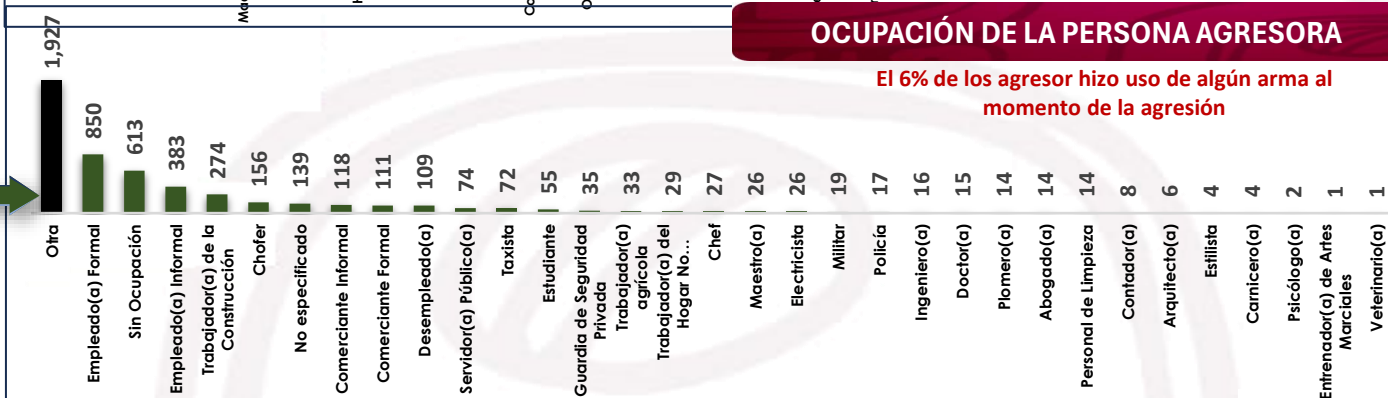

OCUPACIÓN DE LA PERSONA AGRESORA

El 6% de los agresor hizo uso de algún arma al momento de la agresión

Convivencia en el mismo domicilio

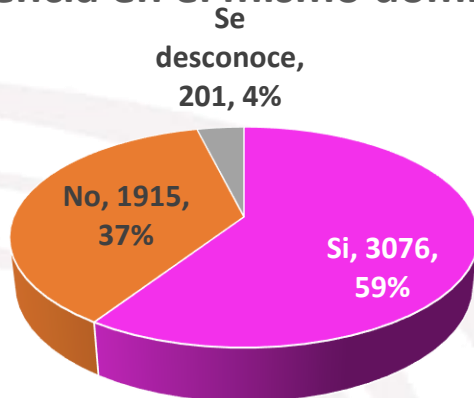

De acuerdo a las personas que expresaron no vivir en el mismo domicilio, se identifico en **23 casos** que las personas agresoras viven en el extranjero.

Acceso a armas

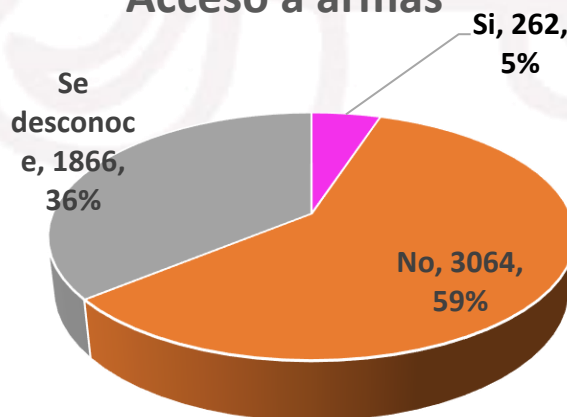

Consumo de Drogas

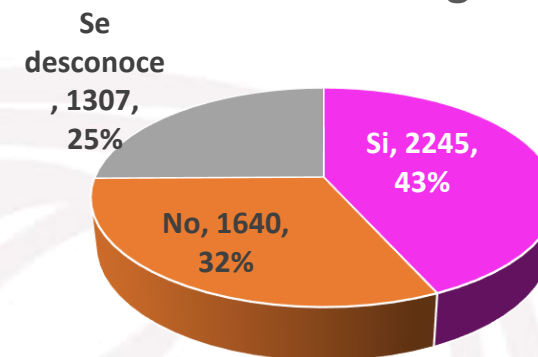

Total de medidas de protección por municipio

Enero a Marzo 2026

Se identificaron un total de **1,127** registros, de los cuales **836** corresponden a medidas de protección (**74%**) y **291** a órdenes de protección (**26%**); del total, el **11%** fueron ratificadas por el Tribunal Superior de Justicia.

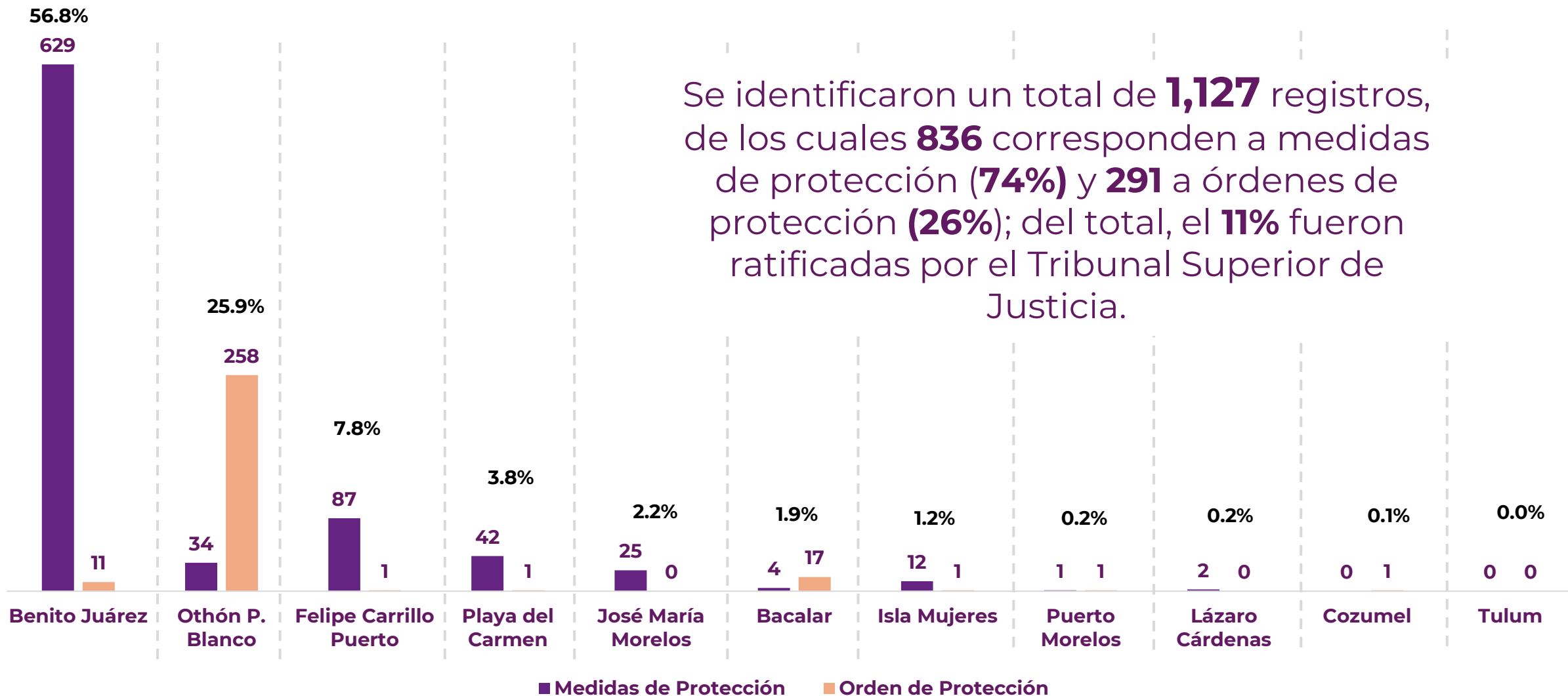

Total de medidas de protección por municipio

Enero a Marzo 2026

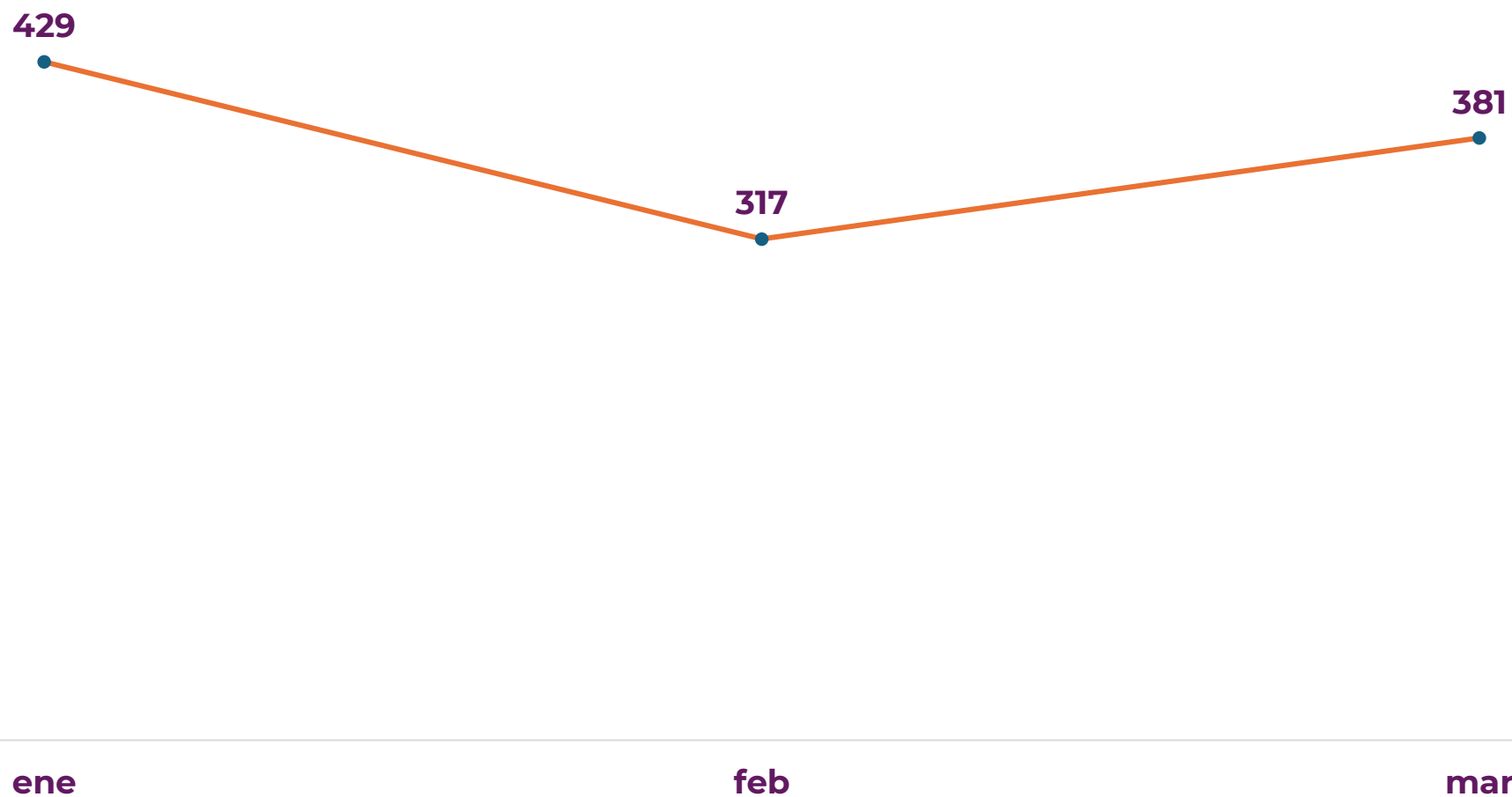

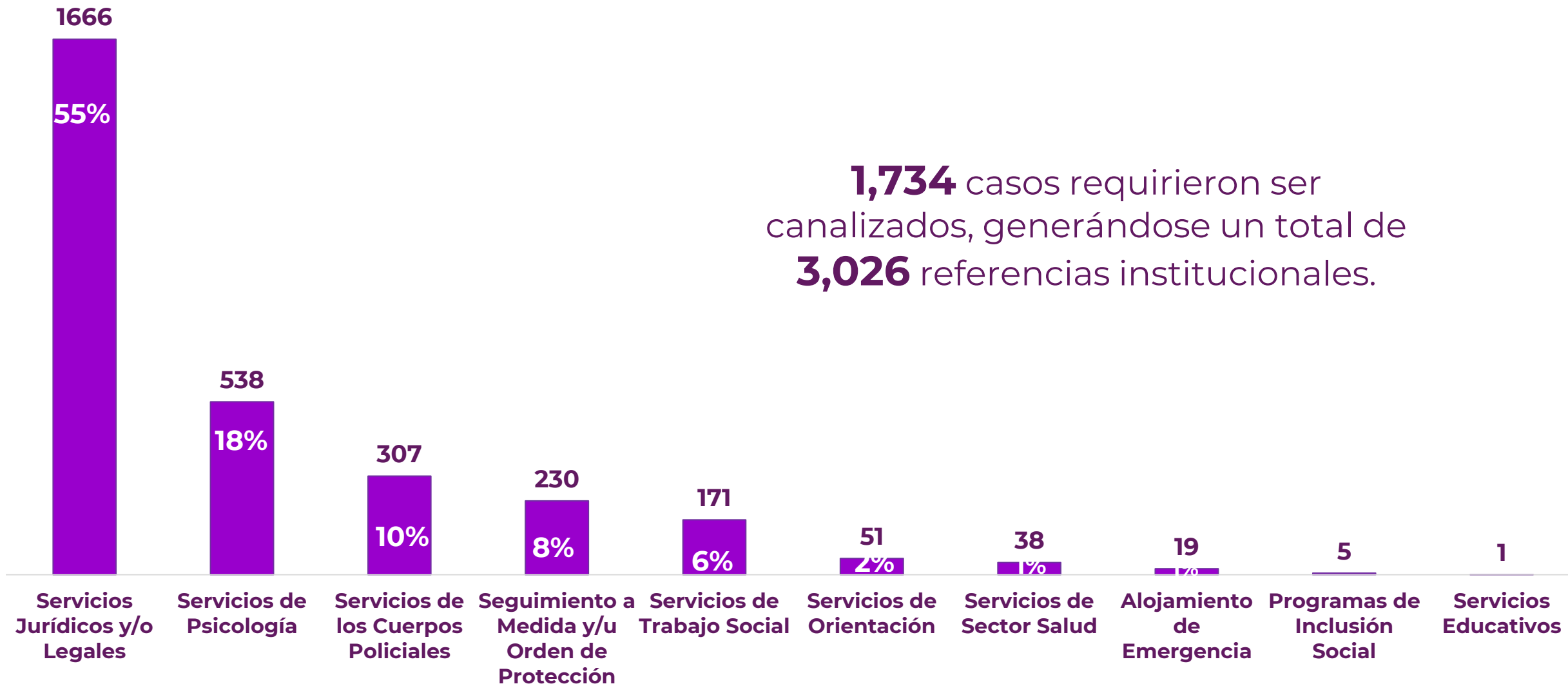

INCIDENCIA POR COLONIA Y LOCALIDAD



BAESVIM

**Banco Estatal de Datos e Información sobre casos de
Violencia contra las Mujeres del Estado de Quintana Roo**

El siguiente análisis muestra el comportamiento de los casos por colonia y localidad registrados en el BANAVIM, en comparación con los auxilios reportados al 9-1-1. Esta confronta permite detectar posibles cifras negras y verificar la coherencia de la información capturada

Enero - Diciembre de 2025.

Municipio de Benito Juárez

Enero a Marzo 2026

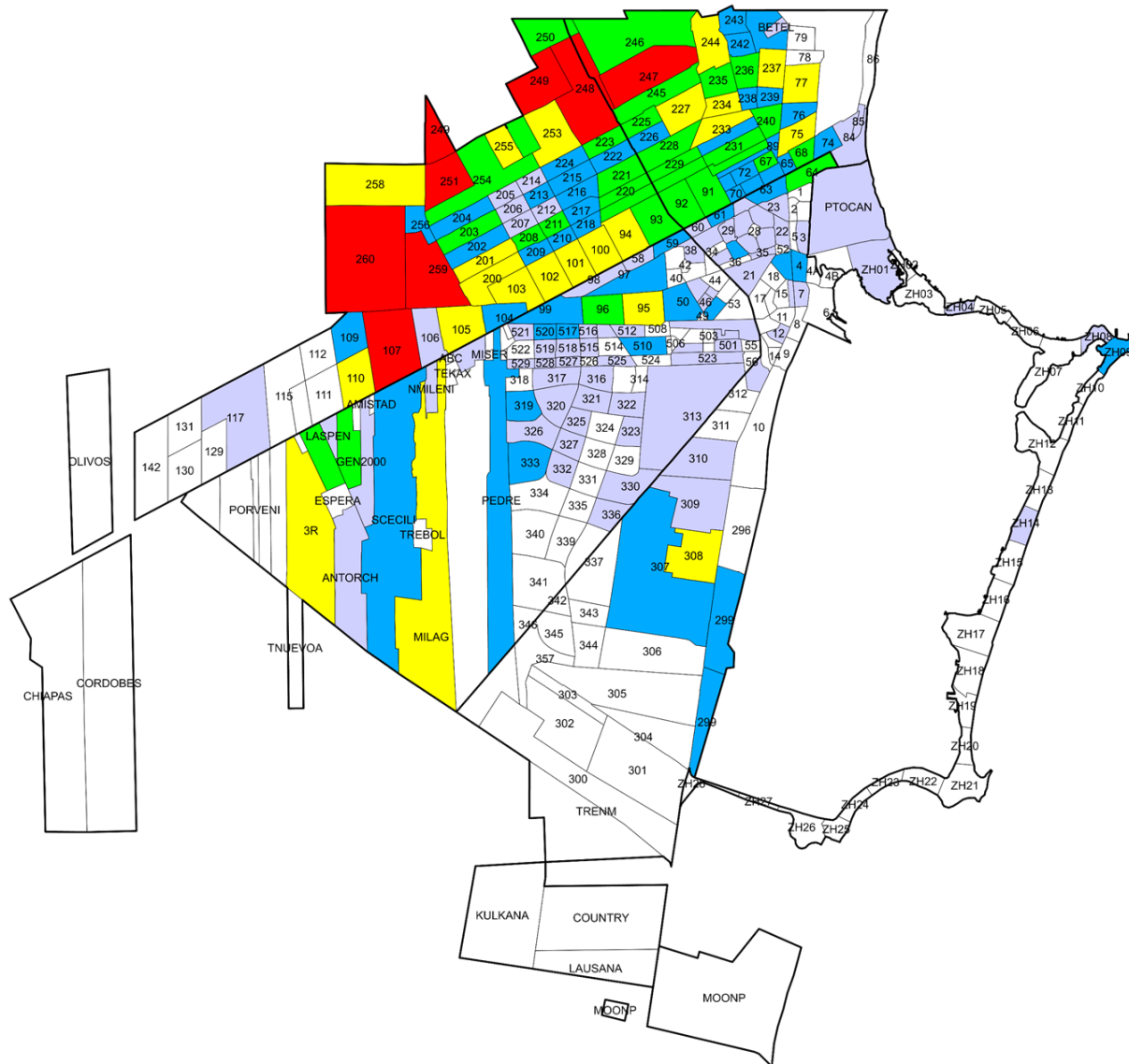

COLONIAS DE MAYOR INCIDENCIA

No.	Reg. / SM / Colonia	Total
1	SM 259 (259)	205
2	SM 260 (260)	201
3	SM 251 (251)	126
4	SM 249 (249)	125
5	SM 248 (248)	124
6	SM 107 (107)	118
7	SM 247 (247)	99
8	SM 110 (110)	76
9	SM 258 (258)	58
10	SM 105 (105)	44
11	SM 255 (255)	44
12	SM 227 (227)	43
13	SM 203 (203)	39
14	SM 103 (103)	38
15	TRES REYES (3R)	36
16	SM 94 (94)	35
17	SM 101 (101)	35
18	SM 102 (102)	35
19	SM 95 (95)	34
20	SM 77 (77)	32
***		1673
TOTAL GENERAL		3,188

Municipio de Playa del Carmen

Enero a Marzo 2026

911

EMERGENCIAS

COLONIAS DE MAYOR INCIDENCIA

No.	Reg. / SM / Colonia	Total
1	VILLAS DEL SOL 1	25
2	LUIS DONALDO COLOSIO	25
3	VILLAS DEL SOL 2	18
4	PESCADORES 1	11
5	LA GUADALUPANA	10
6	MISION DE LAS FLORES	10
7	NICTE HA	8
8	EJIDAL SUR	7
9	VILLAS DEL SOL 3	7
10	CENTRO	7
11	EJIDAL NORTE	7
12	EL EDEN PLUS	7
13	PESCADORES 2	6
14	BOSQUES DE CRISTO REY	6
15	PUERTO MAYA	6
16	GONZALO GUERRERO	6
17	IN HOUSE	6
18	VILLAS DEL SOL PLUS	5
19	BELLAVISTA	5
20	FORANEOS	4
	***	85
	TOTAL GENERAL	271

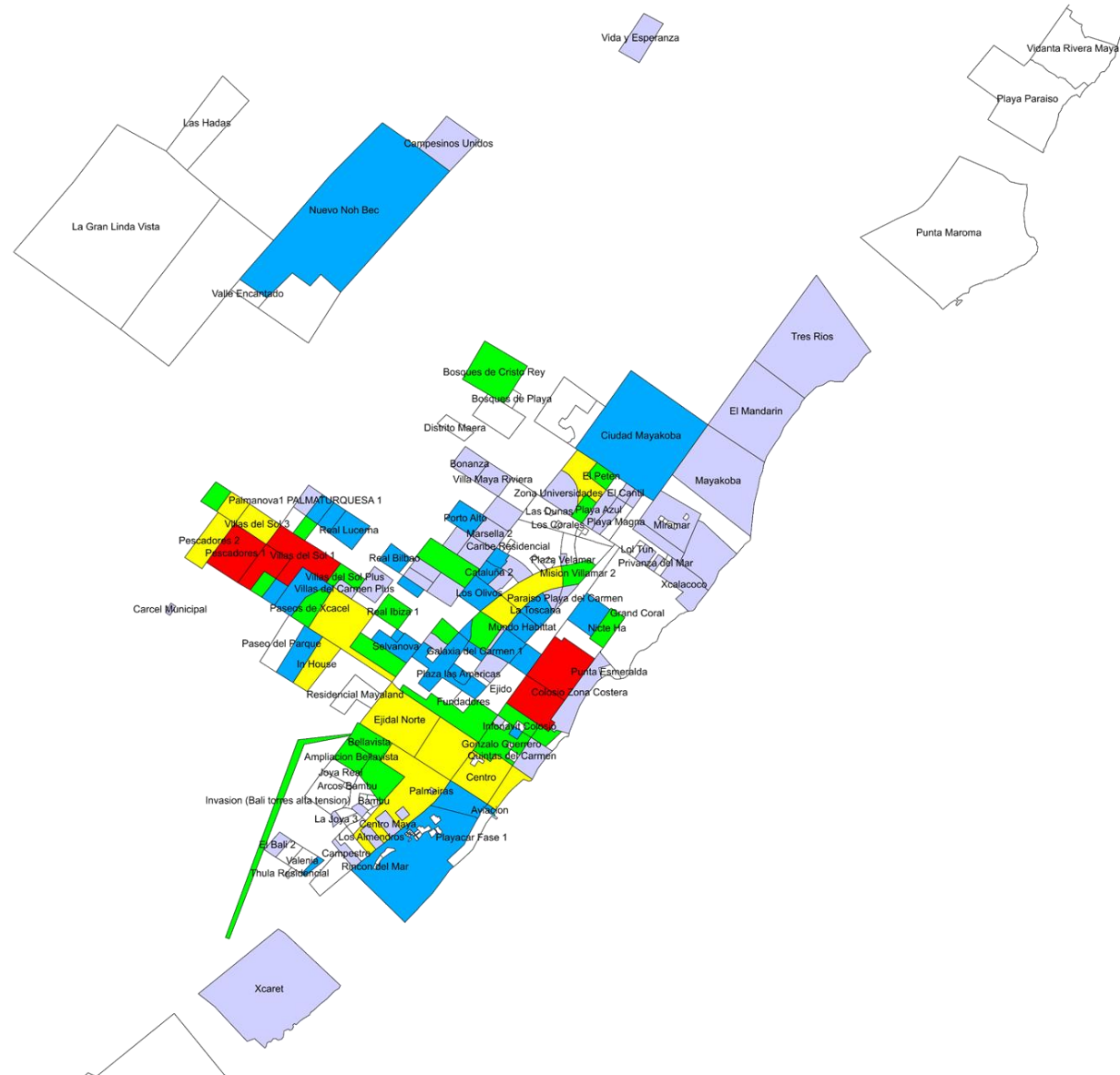

Municipio de Othón P. Blanco

Enero a Marzo 2026

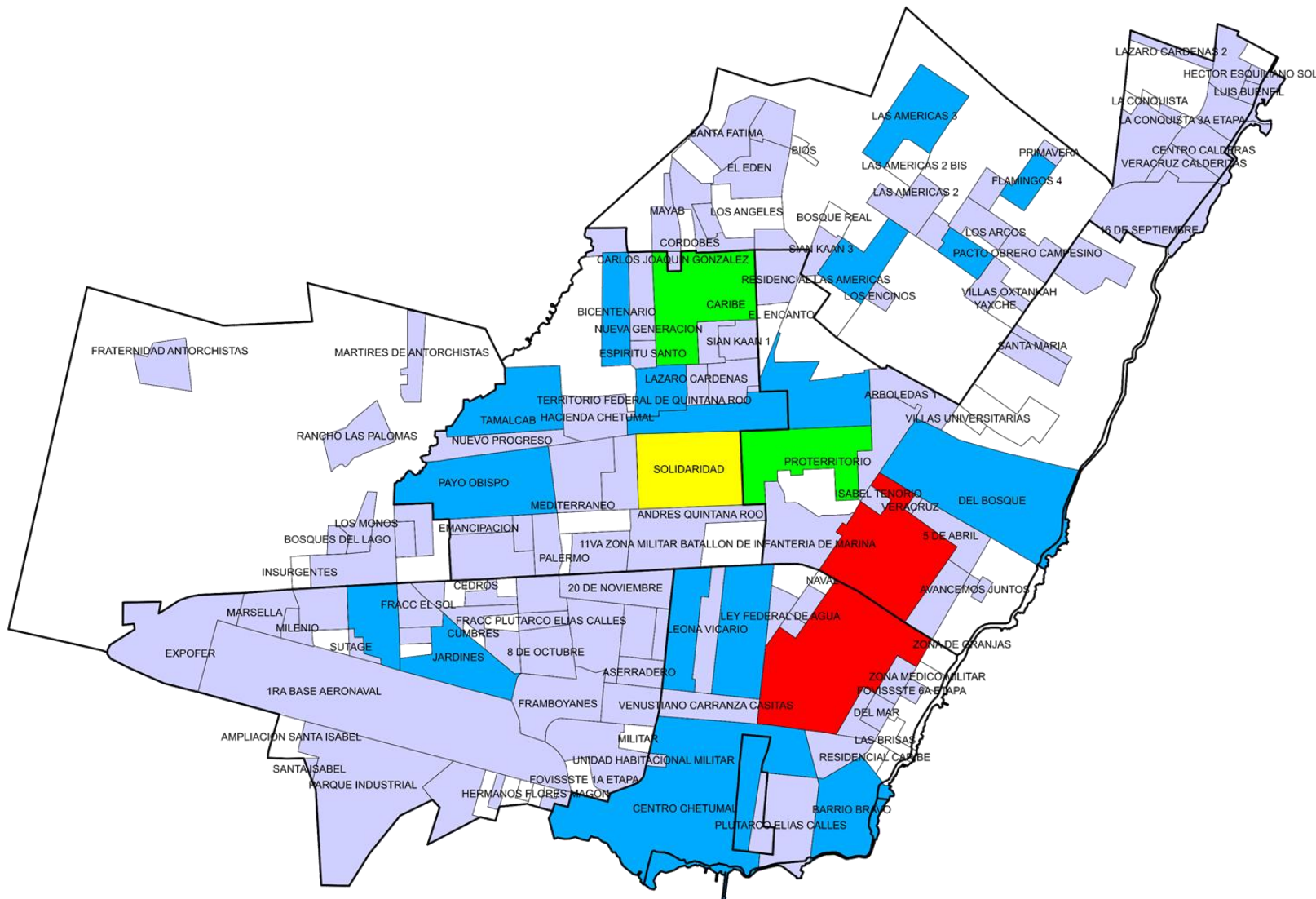

COLONIAS DE MAYOR INCIDENCIA

No.	Reg. / SM / Colonia	Total
1	ADOLFO LOPEZ MATEOS	111
2	SOLIDARIDAD	88
3	CARIBE	69
4	PROTERRITORIO	48
5	BICENTENARIO	41
6	DEL BOSQUE	38
7	PROTERRITORIO 8	38
8	CENTRO CHETUMAL	36
9	PAYO OBISPO	34
10	CENTENARIO 1	34
11	JARDINES	33
12	LAS AMERICAS 3	31
13	FORJADORES DE QUINTANA ROO	30
14	DAVID GUSTAVO GUTIERREZ RUIZ	29
15	LAS AMERICAS	28
16	AMPLIACION PROTERRITORIO	28
17	TERRITORIO FEDERAL DE QUINTANA ROO	27
18	MARTINEZ ROSS	26
19	FLAMINGOS 4	25
20	TAMALCAB	24
***		892
TOTAL GENERAL		1710

Municipio de Cozumel

Enero a Marzo 2026

911

EMERGENCIAS

COLONIAS DE MAYOR INCIDENCIA

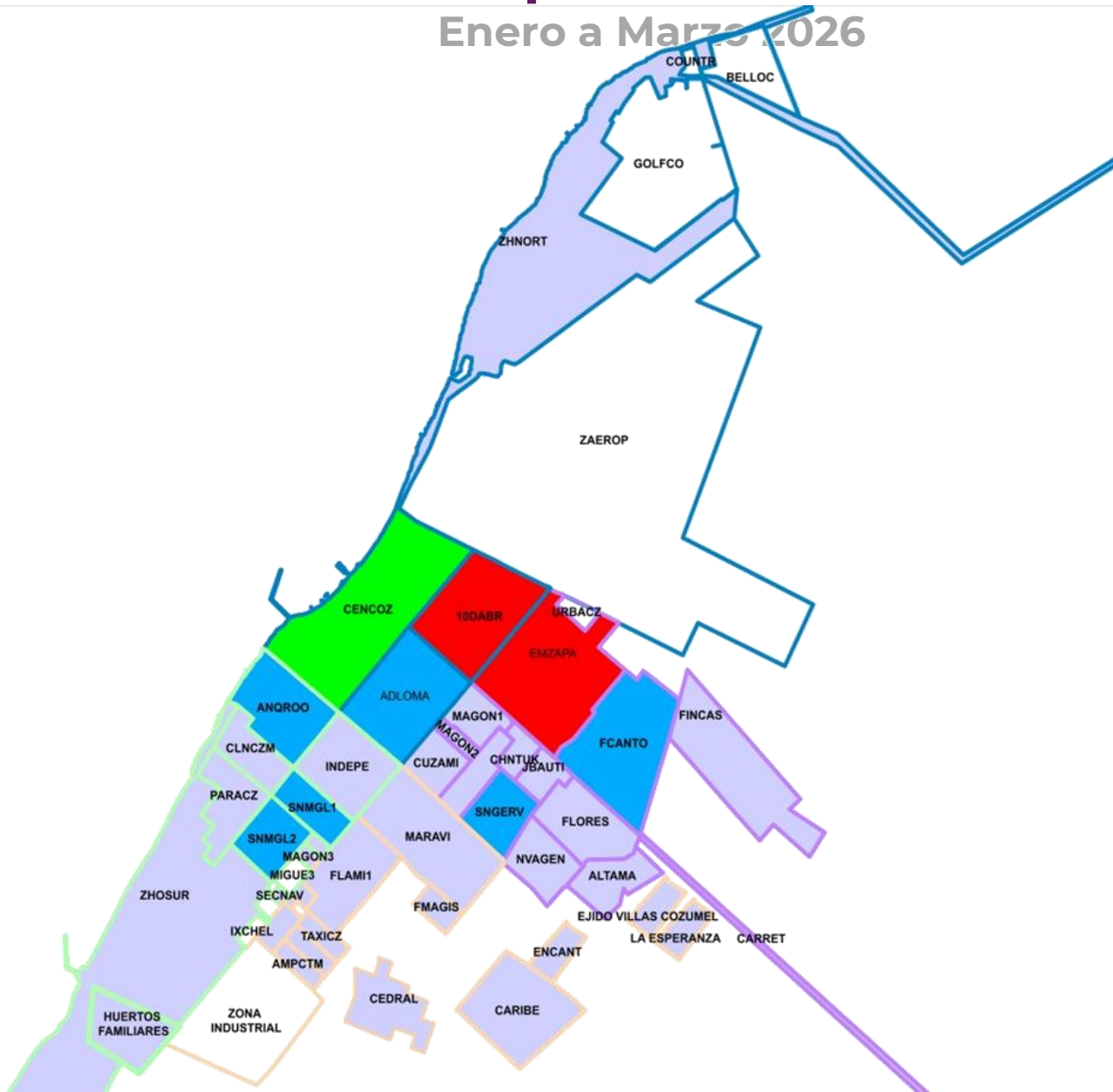

No.	Reg. / SM / Colonia	Total
1	EMILIANO ZAPATA	34
2	10 DE ABRIL	33
3	CENTRO COZUMEL	17
4	ADOLFO LOPEZ	15
5	SAN MIGUEL 2	13
6	SAN MIGUEL 1	10
7	FRACC FELIX GONZALEZ CANTO	10
8	SAN GERVASIO	8
9	INDEPENDENCIA	8
10	ANDRES QUINTANA ROO	6
11	CHEN TUK	6
12	FRACC ALTAMAR	5
13	LAS FINCAS	5
14	FRACC MIRAFLORES	5
15	FRACC NUEVA GENERACION	4
16	JUAN BAUTISTA DE LA VEGA	4
17	ZONA HOTELERA SUR	4
18	REPOBLADORES	3
19	MARAVILLA	3
20	FLORES MAGON 1	3
***		26
TOTAL GENERAL		222

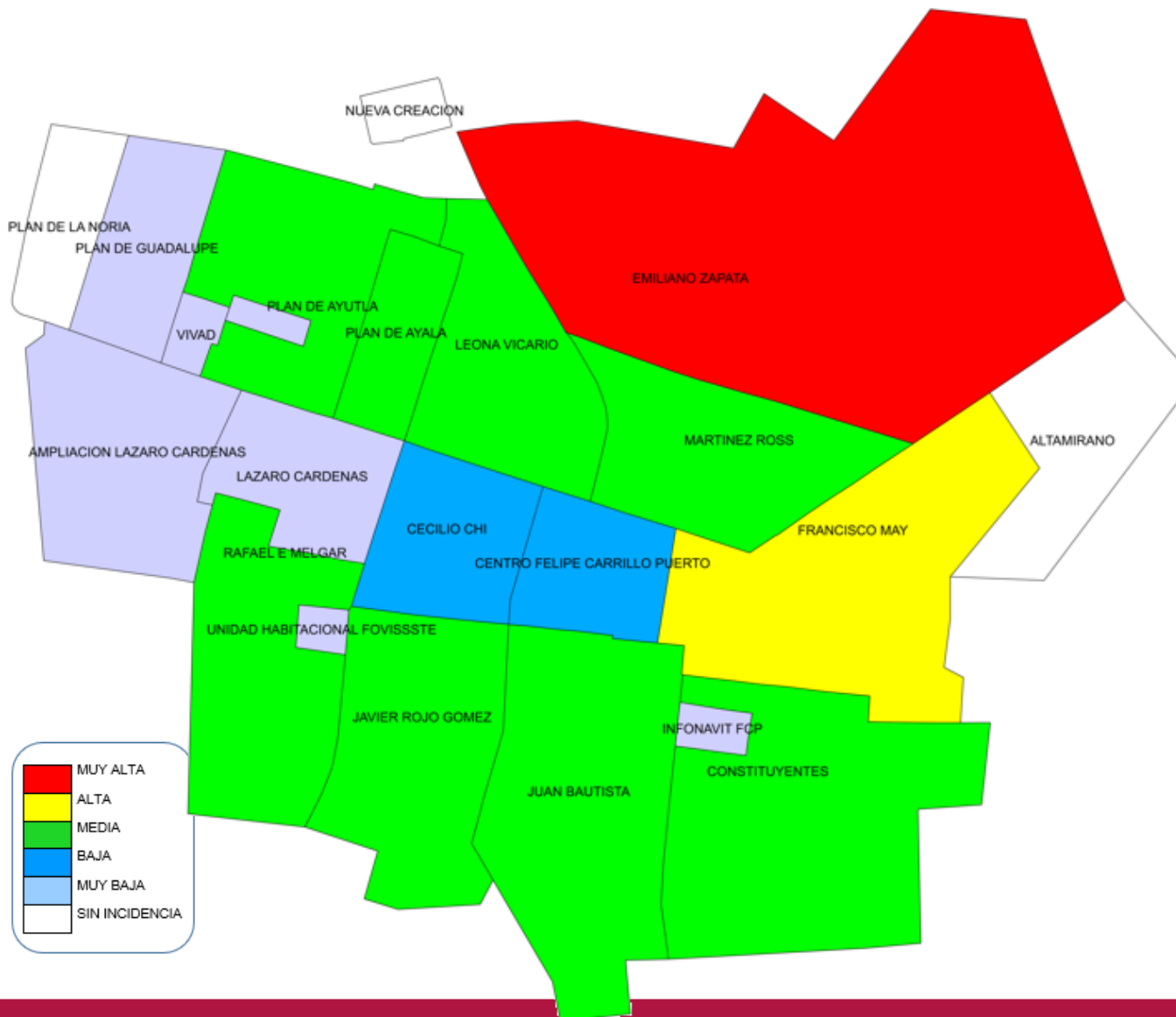

COLONIAS DE MAYOR INCIDENCIA

No.	Reg. / SM / Colonia	Total
1	EMILIANO ZAPATA	43
2	LEONA VICARIO	33
3	MARTINEZ ROSS	31
4	PLAN DE AYUTLA	30
5	TIHOSUCO	29
6	FRANCISCO MAY	26
7	JAVIER ROJO GOMEZ	19
8	JUAN BAUTISTA	15
9	PLAN DE AYALA	15
10	CONSTITUYENTES	13
11	CENTRO FELIPE CARRILLO PUERTO	11
12	RAFAEL E MELGAR	9
13	CECILIO CHI	9
14	TEPICH	9
15	LAZARO CARDENAS	9
16	PLAN DE GUADALUPE	6
17	X HAZIL SUR	5
18	DZULA	5
19	MUYIL	5
20	INFONAVIT FCP	4
***		45
TOTAL GENERAL		371

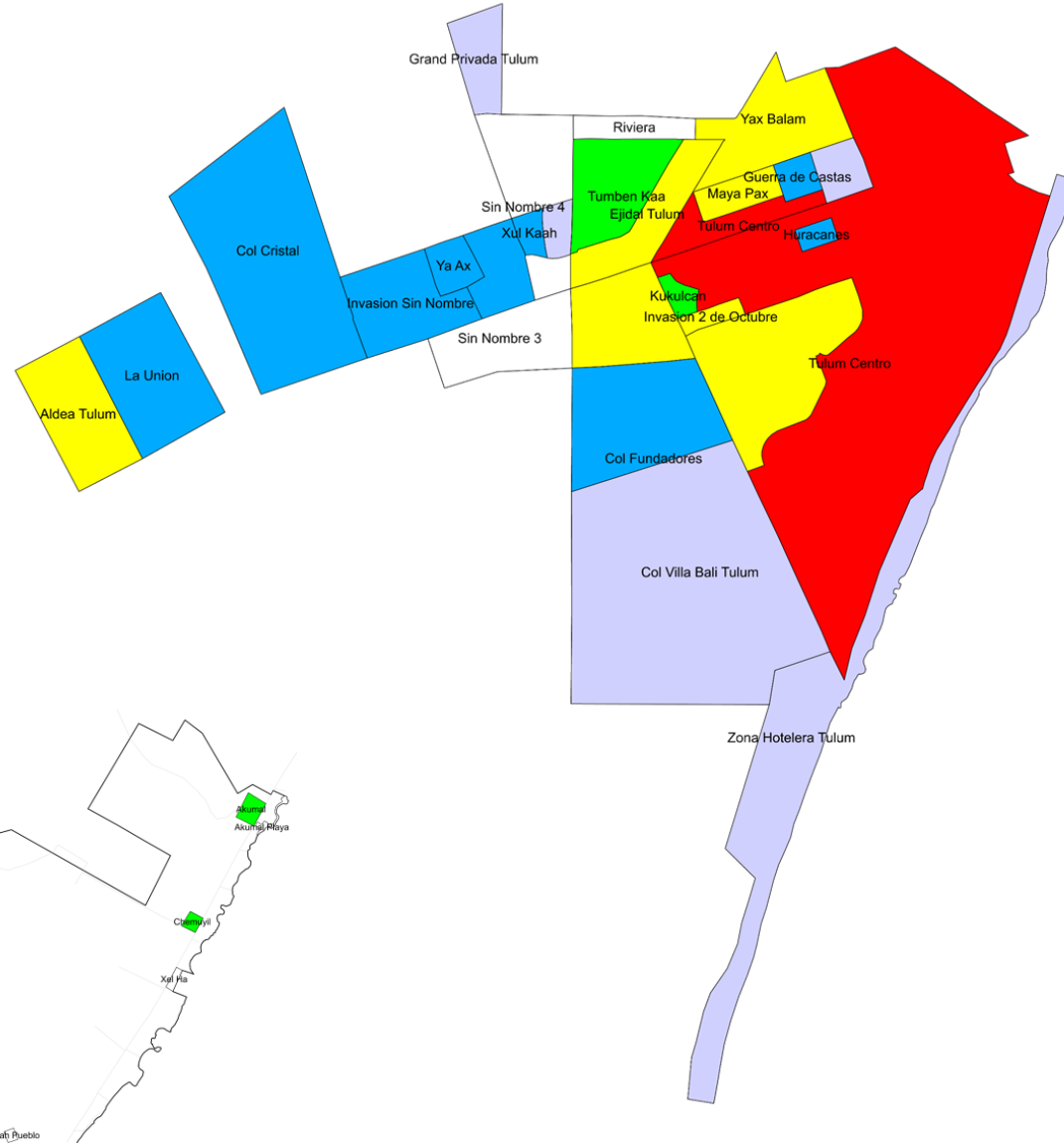

COLONIAS DE MAYOR INCIDENCIA

No.	Reg. / SM / Colonia	Total
1	TULUM CENTRO	9
2	LA VELETA	3
3	YAX BALAM	2
4	ALDEA ZAMA	2
5	FORANEOS	2
6	INVASION 2 DE OCTUBRE	2
7	CRISTAL	1
8	ZONA HOTELERA TULUM	1
9	VILLA BALI TULUM	1
10	HURACANES	1
11	MAYA PAX	1
12	ALDEA TULUM	1
13	TUMBEN KAA	1
14	KUKULCAN	1
15	FRANCISCO UH MAY	1
16	EJIDAL TULUM	1
17	GUERRA DE CASTAS	1
18	MACARIO GOMEZ	1
19		
20		
TOTAL GENERAL		32

Municipio de Bacalar

Enero a Marzo 2026

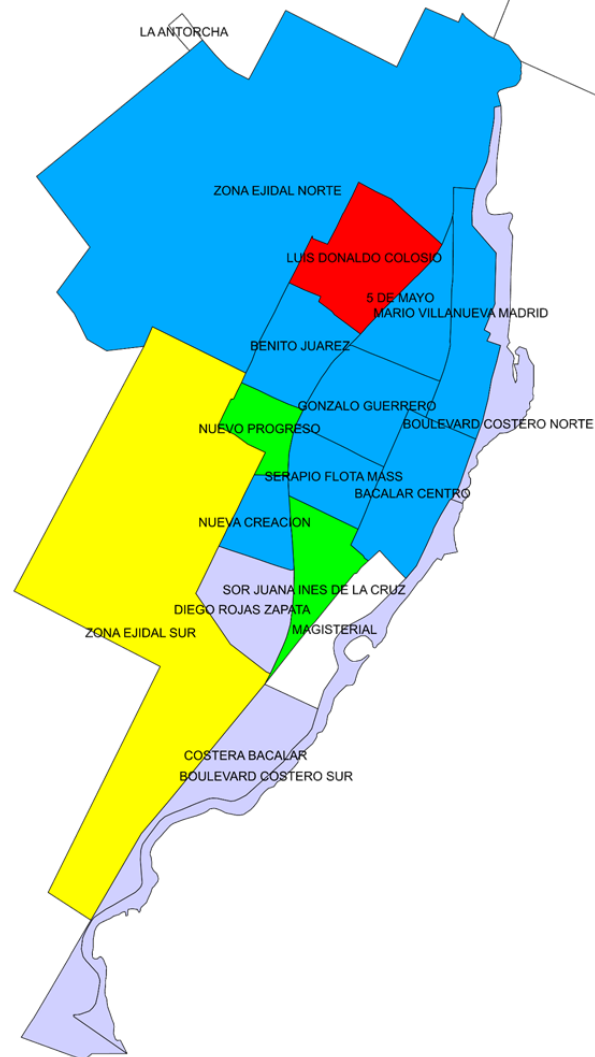

COLONIAS DE MAYOR INCIDENCIA

No.	Reg. / SM / Colonia	Total
1	LUIS DONALDO COLOSIO	24
2	ZONA EJIDAL SUR	15
3	SOR JUANA INES DE LA CRUZ	13
4	MAYA BALAM	12
5	NUEVO PROGRESO	10
6	GONZALO GUERRERO	10
7	LIMONES	10
8	5 DE MAYO	9
9	BENITO JUAREZ	8
10	BACALAR CENTRO	8
11	MARIO VILLANUEVA MADRID	7
12	NUEVA CREACION	7
13	ZONA EJIDAL NORTE	7
14	SERAPIO FLOTA MASS	5
15	LA PANTERA	4
16	KUCHUMATAN	3
17	MIGUEL HIDALGO Y COSTILLA	2
18	DIEGO ROJAS ZAPATA	2
19	BUENAVISTA	2
20	SAN ROMAN	2
	***	14
	TOTAL GENERAL	174

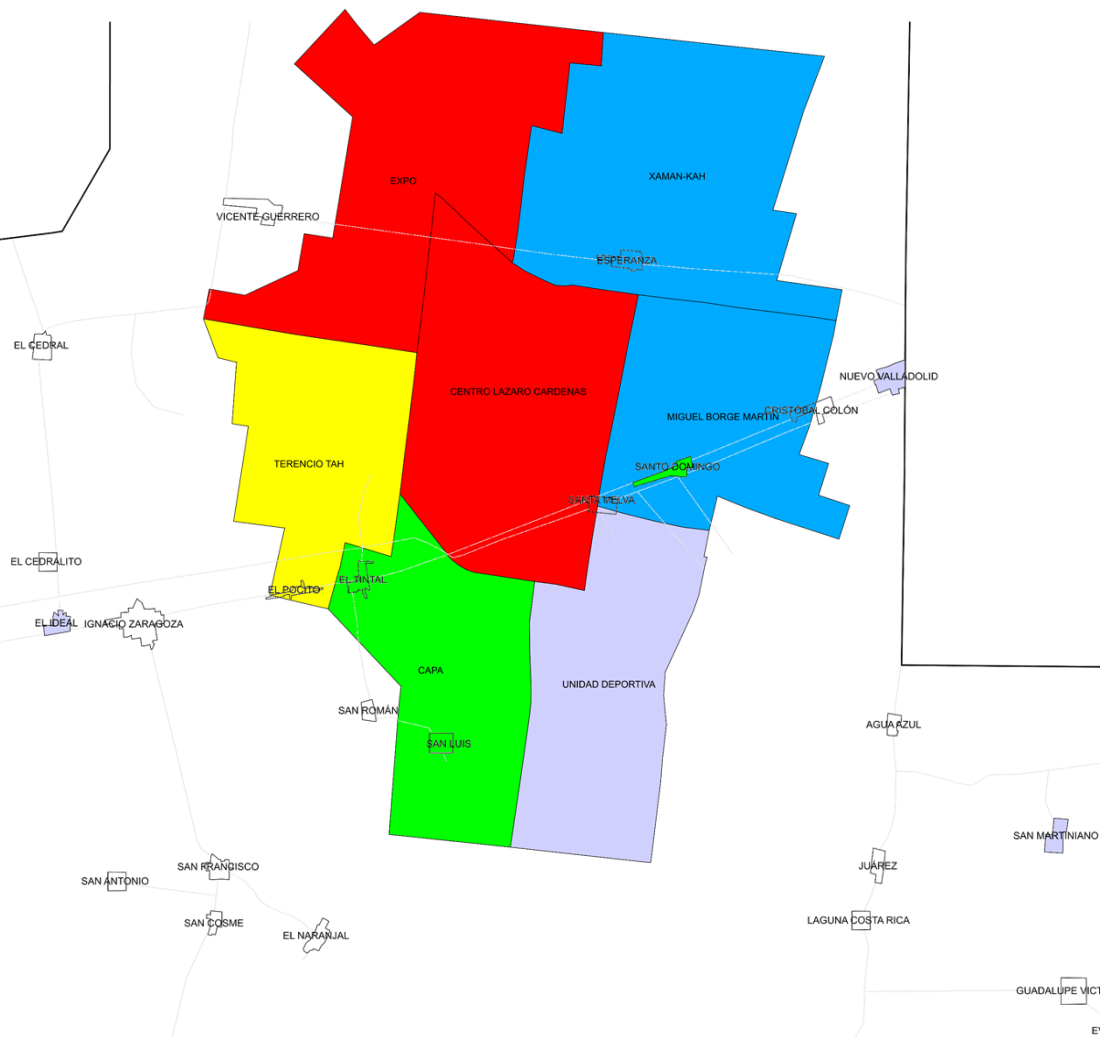

COLONIAS DE MAYOR INCIDENCIA

No.	Reg. / SM / Colonia	Total
1	HOLBOX 1 (HOLBOX)	3
2	SAN FRANCISCO (SFRAN)	3
3	TRES REYES (3RLC)	2
4	EXPO (EXPO)	1
5	VICENTE GUERRERO (VGUERRERO)	1
6	EL IDEAL (IDEAL)	1
7	TRES REYES (3R)	1
8	IGNACIO ZARAGOZA (IZARA)	1
9	UNIDAD DEPORTIVA (UDEPOR)	1
10	NUEVO VALLADOLID (NVOV)	1
11	XAMAN-KAH (XAMAN)	1
12	CENTRO LAZARO CARDENAS (CLC)	1
13	TERENCIO TAH (TERENCIO)	1
14		
15		
16		
17		
18		
19		
20		
TOTAL GENERAL		18

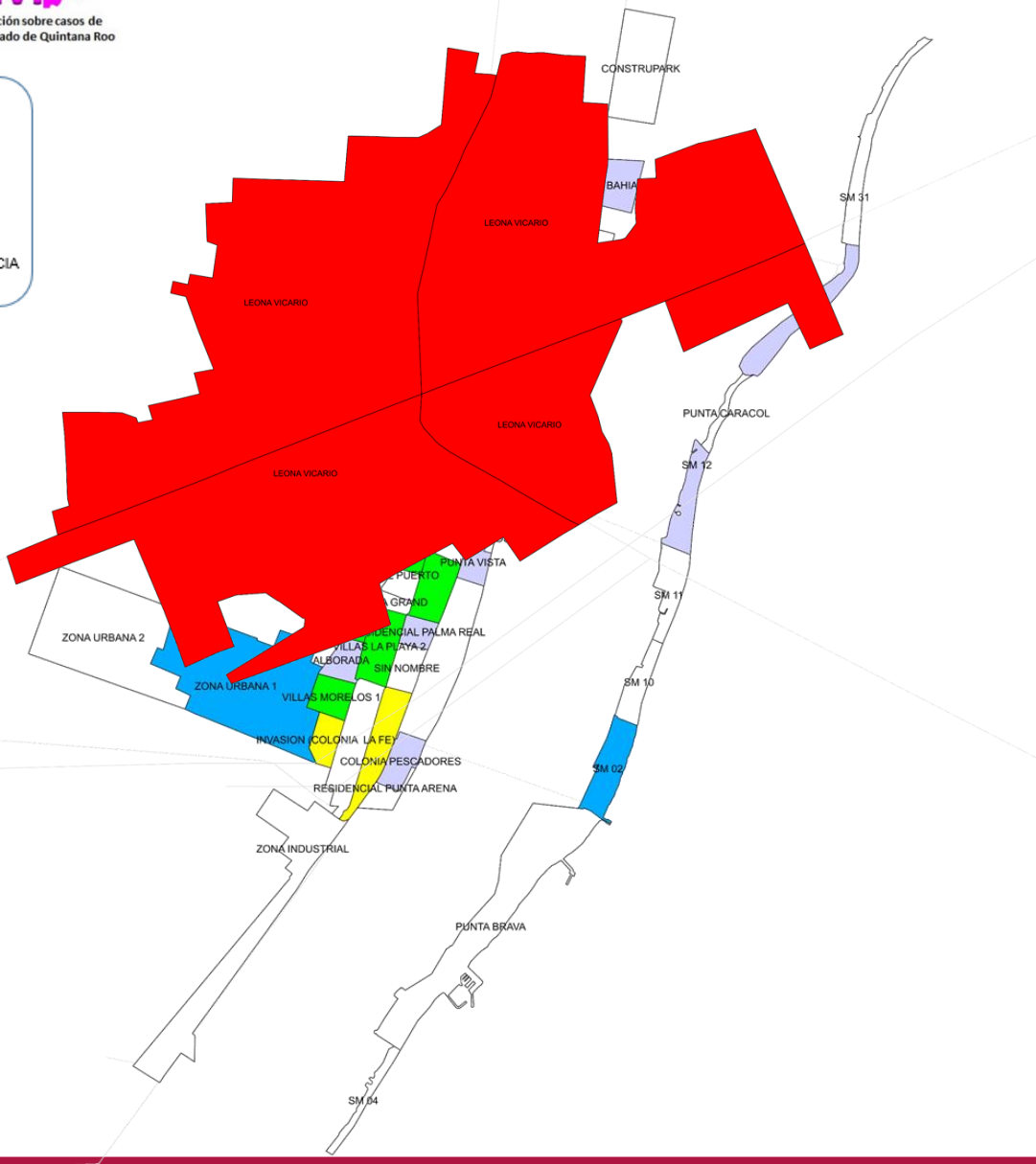

COLONIAS DE MAYOR INCIDENCIA

No.	Reg. / SM / Colonia	Total
1	ZETINA GASCA	11
2	VILLAS LA PLAYA 2	10
3	INVASION (COLONIA LA FE)	9
4	23 DE ENERO	8
5	VILLAS MORELOS 2	7
6	VILLAS LA PLAYA 1	6
7	LEONA VICARIO 1	5
8	LEONA VICARIO 2	4
9	VILLAS MORELOS 1	4
10	LEONA VICARIO 4	4
11	FORANEOS	3
12	LEONA VICARIO 3	2
13	ZONA URBANA 1	2
14	VEREDAS DEL PUERTO	1
15	ALBORADA	1
16	SELVA ESCONDIDA	1
17	SM 10	1
18	PESCADORES	1
19		
20		
TOTAL GENERAL		80

Municipio de José María Morelos

Enero a Marzo 2026

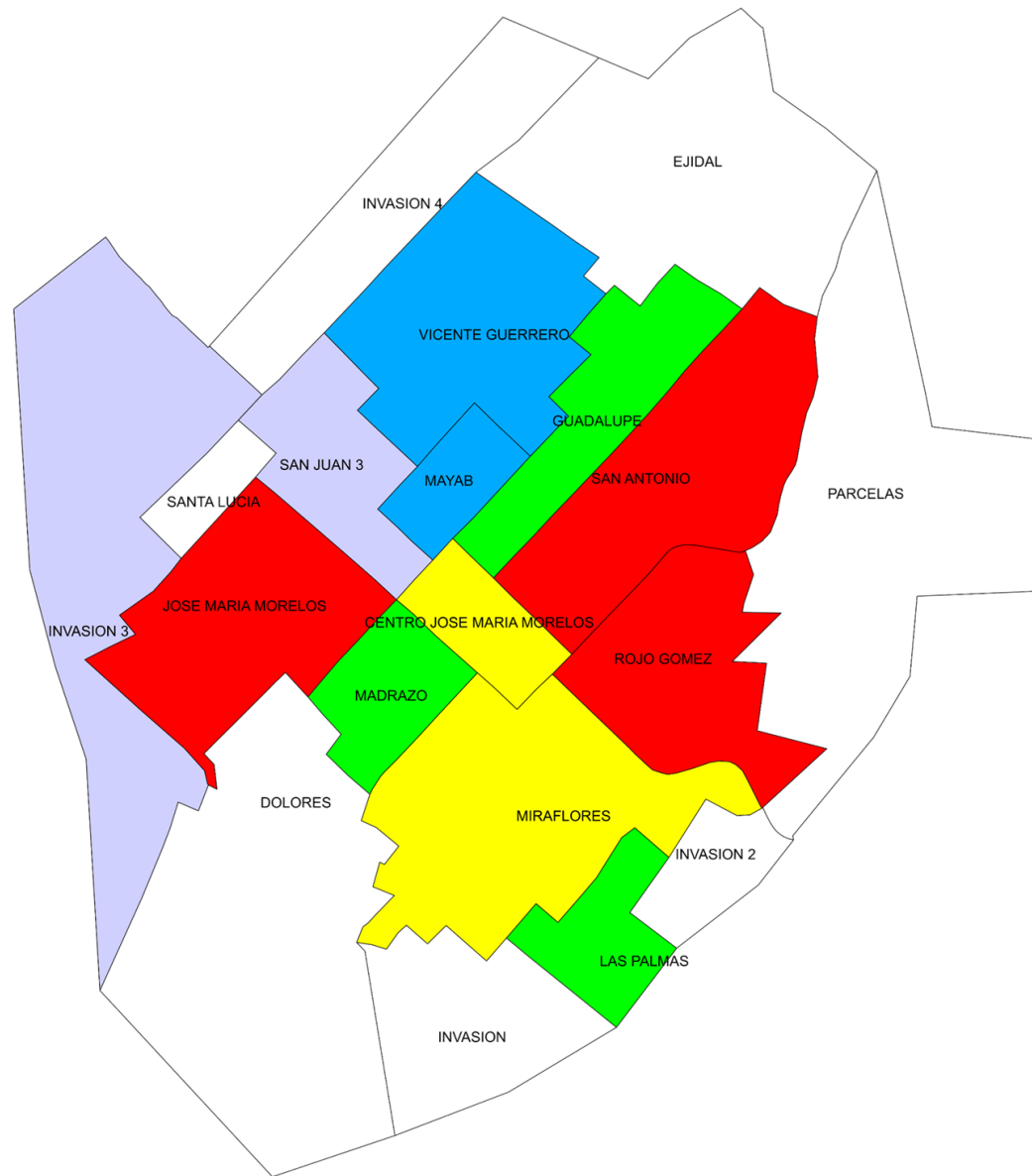

COLONIAS DE MAYOR INCIDENCIA

No.	Reg. / SM / Colonia	Total
1	LA PRESUMIDA	15
2	JOSE MARIA MORELOS	10
3	ROJO GOMEZ	9
4	SAN ANTONIO	8
5	CENTRO JOSE MARIA MORELOS	7
6	GUADALUPE	6
7	MIRAFLORES	6
8	MADRAZO	5
9	XCABIL	4
10	LAS PALMAS	4
11	VICENTE GUERRERO	3
12	SABAN	3
13	MAYAB	3
14	MEXICO	2
15	SACACLACA	2
16	SAN JUAN 3	1
17	SAN ANTONIO TUK	1
18	TABASCO	1
19	JAVIER ROJO GOMEZ	1
20	SAN DIEGO	1
	***	7
TOTAL GENERAL		99

Cancún	1812	Alfredo V. Bonfil	8	Tixcacal Guardia	3	El Naranjal	2	Limonar	1	Otilio Montaña	1	Candelaria	1
Playa del Carmen	1058	Leona Vicario	8	Caobas	3	Akumal	2	Moon Palace [Centro de Distribución]	1	San Antonio	1	Benito Juárez	1
Chetumal	979	Juan Sarabia	7	La Continental	3	San Francisco	2	Los Faisanes	1	Ciudad Lázaro Cárdenas	1	Francisco J. Múgica José Narciso	1
Cozumel	234	Playa del Secreto Zona Urbana Ejido	7	Sabán	3	Francisco May	2	Morelia	1	San Felipe Berriozábal	1	Rovirosa	1
Tulum	134	Isla Mujeres	7	Manuel Antonio Ay Luis Echeverría	3	San Juan	2	San Andrés	1	Parque Industrial	1	Villahermosa	1
Felipe Carrillo Puerto	127	Sabidos	6	Álvarez	3	Cristal [Colonia]	2	Morocoy	1	La Lobera	1	Cristóbal Colón	1
Bacalar	67	Sacxán	5	Xpujil	3	San Valentín	2	La Libertad	1	Cobá	1	Lomas de Ahuatepec	1
José María Morelos	47	X-Hazil Sur	5	Macario Gómez	3	Miguel Hidalgo y Costilla	2	Nacajuca	1	San Francisco Coacalco	1	Reforma	1
Puerto Morelos	45	El Sauce	5	San Antonio Tuk	3	Santa Teresita	2	La Luna	1	Pedro Antonio Santos	1	X-Querol	1
Puerto Aventuras	44	Señor	5	Francisco Uh May	3	Pedro Joaquín Coldwell	2	Nachi Cocom	1	San Luis	1	Reynosa	1
Isla Mujeres	40	Limonos	5	Paseos del Parque	3	Los Divorciados Toluca 2000 [Parque Industrial]	2	Santa Fe	1	Andrés Quintana Roo	1	X-Yatil	1
Calderitas	26	Dzulá	5	Huay Max	3	Hobompich	1	Hobompich	1	La Pantera	1	Cuauhtémoc Yucatán Country	1
San Fernando	23	Palmar	5	Tres Reyes	2	San Francisco Botes	1	Chemax	1	Conkal	1	Club	1
Javier Rojo Gómez	17	Chunhuhub	4	Chancah Veracruz	2	Bulukax	1	Holbox	1	Santa María Poniente	1	Cuernavaca	1
Dziuché	16	Cacao	4	La Florida	2	Fraternidad Antorchista	1	Laguna Kaná	1	Jacinto Pat	1	Ciudad Chemuyil	1
Kantunilkin	15	Tuzik	4	La Unión	2	Santa Rosa Segundo	1	Nueva Vida	1	El Alba [Colonia]	1	Kuchumatán Blue Bay Grand	1
Xul-Ha	13	Cinco de Mayo	4	Petcacab	2	Gabino Vázquez	1	Azcapotzalco	1	Central de Abasto	1	Esmeralda	1
Mahahual	13	Maya Balam	4	Lázaro Cárdenas	2	X-Cabil	1	Huatusco	1	Sergio Butrón Casas	1		
Ucum	11	Noh-Bec	4	Maldonado	2	Grand Palladium	1	Uriangato	1	Polinkín	1		
Nicolás Bravo	11	Tepich	4	Sacalaca	2	Chanchen Primero	1	Nuevo Noh-Bec	1	Laguna Guerrero	1		
Tihosuco	10	La Presumida	4	Carlos A. Madrazo	2	Miguel Hidalgo	1	Agua Azul	1	Polyuc	1		
Pucté	10	Cocoyol	4	Chan Santa Cruz	2	San Pedro Peralta	1	Once de Mayo	1	Las Fincas	1		
Huay-Pix Ranchitos	9	Aldea Tulum	4	Kopchen	2	Gustavo A. Madero	1	Yáax Taanil Kaah [Colonia]	1	Javier Rojo Gómez (Punta Allen)	1		
	8	Buenavista	3	Ignacio Zaragoza Cancún Country	2	Subteniente López	1	Othón P. Blanco	1	Tres Garantías	1		
Álvaro Obregón	8	Nuevo Amanecer	3	Club	2	Monte Sinahí	1	Francisco Villa	1	Puerto Arturo	1		

ESCANEA EL CÓDIGO QR

para conectar directamente con el canal oficial de difusión del BAESVIM en Q.Roo.



El BAESVIM es una herramienta fundamental para proteger y apoyar a las mujeres, documentando casos y facilitando el acceso a la justicia y servicios especializados.

Aquí podrás encontrar:



Información sobre el BANAVIM y su funcionamiento



Lineamientos operativos del BANAVIM



Avisos institucionales



Informes estadísticos



Preguntas frecuentes



Datos de Contacto:

Carmen Aracely Torres Sánchez
Teléfono: 983-11-93788

“Mejores Datos... Mejores decisiones... más vidas salvadas”

BAESVIM



**Banco Estatal de Datos e Información sobre casos de
Violencia contra las Mujeres del Estado de Quintana Roo**